



## ISTITUTO DI ISTRUZIONE SECONDARIA SUPERIORE

### "P. Saraceno - G.P. Romegjalli"

MORBEGNO - Via per S.Marco, 3 - ☎/fax (0342) 612597

MORBEGNO - Via Cortivacci, 3 - ☎ - (0342) 611266/fax 0342 614459

91017490144 – Mail SOIS01300L@istruzione.it- PEC: SOIS01300L@pec . istruzione . it

WEB provvisorio :[www.saraceno.org](http://www.saraceno.org)

PIANO TRIENNALE DELL'OFFERTA FORMATIVA  
ex art.1, comma 14 della legge n.107 del 13 luglio 2015  
aa.ss. 2016/2017, 2017/2018, 2018/2019

**ELABORATO** dal collegio docenti con delibera del 4/11/2016 sulla scorta della Politica della qualità della scuola del dirigente scolastico emanata e comunicata al Collegio dei Docenti con nota del 4/11/2016 e al Consiglio d'Istituto con nota del 15-12-2016, dopo le interlocuzioni preliminari nel corso delle quali sono state vagliate le proposte ed i pareri formulate dagli studenti, dagli enti locali e dalle diverse realtà istituzionali, culturali, sociali ed economiche operanti nel territorio, nonché degli organismi e delle associazioni dei genitori;

**APPROVATO** dal consiglio d'istituto con delibera n. 10 del 15/12/2016;

**TENUTO CONTO** del RAV-RAPPORTO ANNUALE DI AUTOVALUTAZIONE, di cui alla delibera del collegio docenti del 14/09/2015;

**TENUTO CONTO** del PDM-PIANO DI MIGLIORAMENTO, di cui alla delibera del collegio docenti del 4/11/2016 ;

**PREVIA ACQUISIZIONE** del parere favorevole dell'USR della Lombardia in merito alla compatibilità con i limiti di organico assegnato;

**PREVIA PUBBLICAZIONE** del suddetto piano nel portale unico dei dati della scuola.

**AI SENSI** del:

**Art.1, commi 2,12,13,14,17 della legge n.107 del 13.07.2015** recante la "Riforma del sistema nazionale di istruzione e formazione e delega per il riordino delle disposizioni legislative vigenti";

**Art.3 del DPR 8 marzo 1999, n.275** "Regolamento recante norme in materia di curricoli nell'autonomia delle istituzioni scolastiche", così come novellato dall'art.14 della legge 107 del 13.07.2015;

**Piano della Performance 2014/2016 del MIUR** adottato ai sensi dell'articolo 15, comma 2, lettera b), del D.Lgs. 27 ottobre 2009, n. 150;

**Nota MIUR n.2157 del 05 ottobre 2015;**

**Nota MIUR n.2805 dell'11 dicembre 2015;**



## ISTITUTO DI ISTRUZIONE SECONDARIA SUPERIORE

### "P. Saraceno - G.P. Romegialli"

MORBEGNO - Via per S.Marco, 3 - ☎/fax (0342) 612597

MORBEGNO - Via Cortivacci, 3 - ☎ - (0342) 611266/fax 0342 614459

91017490144 – Mail SOIS01300L@istruzione.it- PEC: SOIS01300L@pec . istruzione . it

WEB provvisorio :[www.saraceno.org](http://www.saraceno.org)

## DATI IDENTIFICATIVI DELL'ISTITUZIONE SCOLASTICA

### I - DATI ANAGRAFICI

L'Istituto è stato costituito per effetto del decreto 24 del 29.01.2016 con cui l'Ufficio Scolastico Regionale per la Lombardia ha deliberato il nuovo piano di dimensionamento in cui l'ITCG P.Saraceno annette l'Istituto professionale GP. Romegialli dal 01.09.2016 costituendo l'Istituto d'Istruzione Superiore Saraceno-Romegialli (SOIS01300L).

L'Istituto d'Istruzione Secondaria Superiore "Saraceno-Romegialli" è presente in rete col suo sito istituzionale [www.saraceno.org](http://www.saraceno.org) e col dominio (raggiungibile attualmente solo dagli iscritti) [isarome.it](http://isarome.it) presente su **google sites** all'indirizzo <https://sites.google.com/a/isarome.it/home>. Attraverso questi due siti l'Istituto è impegnato, in un'ottica di **open government**, a rendere pubbliche le sue attività, a dare massima accessibilità alle informazioni utili a studenti, docenti, personale ATA e famiglie e a costruire percorsi sia di apprendimento a distanza (e-learning), che di educazione all'uso consapevole e responsabile della rete e delle sue molteplici risorse.

### II - AMBITO TERRITORIALE

#### AMBITO GEOGRAFICO

L'ambito territoriale in cui l'Istituto opera è quello della Comunità Montana Valtellina di Morbegno (496 kmq).

Sull'Istituto gravita anche parte della popolazione scolastica dei vicini distretti della provincia (Sondrio e Chiavenna) e delle province di Lecco e Como, relativamente alla fascia dell'Alto Lario fino a Bellano, sulla sponda orientale e fino a Dongio, sulla sponda occidentale.



## **ISTITUTO DI ISTRUZIONE SECONDARIA SUPERIORE**

**"P. Saraceno - G.P. Romegjalli"**

MORBEGNO - Via per S.Marco, 3 - ☎/fax (0342) 612597

MORBEGNO - Via Cortivacci, 3 - ☎ - (0342) 611266/fax 0342 614459

91017490144 – Mail SOIS01300L@istruzione.it- PEC: SOIS01300L@pec . istruzione . it

WEB provvisorio :[www.saraceno.org](http://www.saraceno.org)

### **AMBITO SOCIO-ECONOMICO**

Il contesto socio-economico è quello di una vallata alpina, nella quale è avvenuta una rapida trasformazione da una economia in larga parte agricolo-montana (ancora il 41% nel 1951) ad una economia mista, basata su una significativa consistenza industriale, messa in difficoltà dall'attuale crisi, una folta presenza di aziende artigiane ed un crescente sviluppo del settore terziario.

### **AMBITO CULTURALE**

La realtà culturale, più lenta a subire trasformazioni, risente ancora della passata struttura sociale, tipica di una economia agricola alpina, del parziale isolamento geografico e politico del territorio. Ultimamente, grazie al miglioramento delle vie di comunicazione, alla diffusione capillare dei mezzi di trasporto, ai media e alla diffusione (ancorché inferiore alle medie nazionale e regionale) della scolarizzazione anche universitaria, si va verso l'integrazione con la realtà socio-culturale lombarda, nazionale ed europea. Va segnalato altresì che le trasformazioni economiche e di mentalità entrano spesso in conflitto con le strutture tradizionali generando fenomeni di disagio soprattutto nel mondo giovanile.

### **III INDIRIZZI DI STUDIO E QUADRI ORARIO**

**IIIA - GLI INDIRIZZI DI STUDIO - Plesso Saraceno (istituto tecnico)**

**CORSI DI STUDIO OFFERTI AGLI STUDENTI ISCRITTI ALLE CLASSI PRIME, SECONDE, TERZE E QUARTE E QUINTE (NUOVO ORDINAMENTO)**

#### **Indirizzo AMMINISTRAZIONE, FINANZA E MARKETING**

Il Diplomato in "Amministrazione, Finanza e Marketing" ha competenze generali nel campo dei macrofenomeni economici nazionali ed internazionali, della normativa civilistica e fiscale, dei sistemi e processi aziendali (organizzazione, pianificazione, programmazione, amministrazione, finanza e controllo), degli strumenti di marketing, dei prodotti assicurativo-finanziari e dell'economia sociale. Integra le competenze dell'ambito professionale specifico con quelle linguistiche e informatiche per operare nel sistema informativo dell'azienda e contribuire sia all'innovazione sia al miglioramento organizzativo e tecnologico dell'impresa inserita nel contesto internazionale.

Attraverso il percorso generale, è in grado di:

- rilevare le operazioni gestionali utilizzando metodi, strumenti, tecniche contabili ed extracontabili in linea con i principi nazionali ed internazionali;



**ISTITUTO DI ISTRUZIONE SECONDARIA SUPERIORE**  
**"P. Saraceno - G.P. Romegialli"**

MORBEGNO - Via per S.Marco, 3 - ☎/fax (0342) 612597

MORBEGNO - Via Cortivacci, 3 - ☎ - (0342) 611266/fax 0342 614459

91017490144 – Mail SOIS01300L@istruzione.it- PEC: SOIS01300L@pec . istruzione . it

WEB provvisorio :[www.saraceno.org](http://www.saraceno.org)

- redigere e interpretare i documenti amministrativi e finanziari aziendali;
- gestire adempimenti di natura fiscale;
- collaborare alle trattative contrattuali riferite alle diverse aree funzionali dell'azienda;
- svolgere attività di marketing;
- collaborare all'organizzazione, alla gestione e al controllo dei processi aziendali;
- utilizzare tecnologie e software applicativi per la gestione integrata di amministrazione, finanza e marketing.

Nell'articolazione "Sistemi informativi aziendali", il profilo si caratterizza per il riferimento sia all'ambito della gestione del sistema informativo aziendale sia alla valutazione, alla scelta e all'adattamento di software applicativi. Tali attività sono tese a migliorare l'efficienza aziendale attraverso la realizzazione di nuove procedure, con particolare riguardo al sistema di archiviazione, all'organizzazione della comunicazione in rete e alla sicurezza informatica.

A conclusione del percorso quinquennale, il Diplomato nell'indirizzo "Amministrazione, Finanza e Marketing" consegue i risultati di apprendimento, di seguito specificati in termini di competenze.

1. Riconoscere e interpretare:

- le tendenze dei mercati locali, nazionali e globali anche per coglierne le ripercussioni in un dato contesto;
- i macrofenomeni economici nazionali e internazionali per connetterli alla specificità di un'azienda;
- i cambiamenti dei sistemi economici nella dimensione diacronica attraverso il confronto fra epoche storiche e nella dimensione sincronica attraverso il confronto fra aree geografiche e culture diverse.

2. Individuare e accedere alla normativa pubblicistica, civilistica e fiscale con particolare riferimento alle attività aziendali.

3. Interpretare i sistemi aziendali nei loro modelli, processi e flussi informativi con riferimento alle differenti tipologie di imprese.

4. Riconoscere i diversi modelli organizzativi aziendali, documentare le procedure e ricercare soluzioni efficaci rispetto a situazioni date.

5. Individuare le caratteristiche del mercato del lavoro e collaborare alla gestione delle risorse umane.



## ISTITUTO DI ISTRUZIONE SECONDARIA SUPERIORE

### "P. Saraceno - G.P. Romegialli"

MORBEGNO - Via per S.Marco, 3 - ☎/fax (0342) 612597

MORBEGNO - Via Cortivacci, 3 - ☎ - (0342) 611266/fax 0342 614459

91017490144 – Mail SOIS01300L@istruzione.it- PEC: SOIS01300L@pec . istruzione . it

WEB provvisorio :[www.saraceno.org](http://www.saraceno.org)

6. Gestire il sistema delle rilevazioni aziendali con l'ausilio di programmi di contabilità integrata.
7. Applicare i principi e gli strumenti della programmazione e del controllo di gestione, analizzandone i risultati.
8. Inquadrare l'attività di marketing nel ciclo di vita dell'azienda e realizzare applicazioni con riferimento a specifici contesti e diverse politiche di mercato.
9. Orientarsi nel mercato dei prodotti assicurativo-finanziari, anche per collaborare nella ricerca di soluzioni economicamente vantaggiose.
10. Utilizzare i sistemi informativi aziendali e gli strumenti di comunicazione integrata d'impresa, per realizzare attività comunicative con riferimento a differenti contesti.
11. Analizzare e produrre i documenti relativi alla rendicontazione sociale e ambientale, alla luce dei criteri sulla responsabilità sociale d'impresa.

Nell'articolazione: "Sistemi informativi aziendali", le competenze di cui sopra sono differenzialmente sviluppate e opportunamente integrate in coerenza con la peculiarità del profilo di riferimento.



**ISTITUTO DI ISTRUZIONE SECONDARIA SUPERIORE  
"P. Saraceno - G.P. Romegjalli"**

MORBEGNO - Via per S.Marco, 3 - ☎/fax (0342) 612597

MORBEGNO - Via Cortivacci, 3 - ☎ - (0342) 611266/fax 0342 614459

. 91017490144 – Mail SOIS01300L@istruzione.it- PEC: SOIS01300L@pec . istruzione . it

WEB provvisorio :[www.saraceno.org](http://www.saraceno.org)

SETTORE ECONOMICO - AMMINISTRAZIONE, FINANZA E MARKETING					
DISCIPLINE	CLASSE				
	1^	2^	3^	4^	5^
Lingua e letteratura italiana	4	4	4	4	4
Lingua inglese	3	3	3	3	3
Storia	2	2	2	2	2
Matematica	4	4	3	3	3
Diritto ed economia	2	2			
Scienze integrate (Sc. della Terra e	2	2			
Scienze motorie e sportive	2	2	2	2	2
Religione cattolica o attività alternative	1	1	1	1	1
Scienze integrate (Fisica)	2	-			
Scienze integrate (Chimica)		2			
Geografia	3	3			
Informatica	2	2			
Seconda lingua comunitaria (Franc./Ted.)	3	3			
Economia aziendale	2	2			
Seconda lingua comunitaria (Franc./Ted.)			3	3	3
Informatica			2	2	
Economia aziendale			6	7	8
Diritto			3	3	3
Economia politica			3	2	3
TOTALE ORE SETTIMANALI	32	32	32	32	32



**ISTITUTO DI ISTRUZIONE SECONDARIA SUPERIORE**  
**"P. Saraceno - G.P. Romegialli"**

MORBEGNO - Via per S.Marco, 3 - ☎/fax (0342) 612597

MORBEGNO - Via Cortivacci, 3 - ☎ - (0342) 611266/fax 0342 614459

91017490144 – Mail SOIS01300L@istruzione.it- PEC: SOIS01300L@pec . istruzione . it

WEB provvisorio :[www.saraceno.org](http://www.saraceno.org)

L'indirizzo Sistemi Informativi aziendali è stato istituito per sviluppare competenze relative alla gestione del sistema informativo aziendale, alla valutazione, alla scelta e all'adattamento di software applicativi, alla realizzazione di nuove procedure, con particolare riguardo al sistema di archiviazione, della comunicazione in rete e della sicurezza informatica.

SETTORE ECONOMICO - SISTEMI INFORMATIVI AZIENDALI					
DISCIPLINE	CLASSE				
	1 <sup>^</sup>	2 <sup>^</sup>	3 <sup>^</sup>	4 <sup>^</sup>	5 <sup>^</sup>
Lingua e letteratura italiana	4	4	4	4	4
Lingua inglese	3	3	3	3	3
Storia	2	2	2	2	2
Matematica	4	4	3	3	3
Diritto ed economia	2	2			
Scienze integrate (Sc. della Terra e	2	2			
Scienze motorie e sportive	2	2	2	2	2
Religione cattolica o attività alternative	1	1	1	1	1
Scienze integrate (Fisica)	2	-			
Scienze integrate (Chimica)		2			
Geografia	3	3			
Informatica	2	2			
Seconda lingua comunitaria (Franc./Ted.)	3	3			
Economia aziendale	2	2			
Seconda lingua comunitaria (Franc./Ted.)			3		
Informatica			4	5	5
Economia aziendale			4	7	7
Diritto			3	3	2
Economia politica			3	2	3
TOTALE ORE SETTIMANALI	32	32	32	32	32



## ISTITUTO DI ISTRUZIONE SECONDARIA SUPERIORE

### "P. Saraceno - G.P. Romegialli"

MORBEGNO - Via per S.Marco, 3 - ☎/fax (0342) 612597

MORBEGNO - Via Cortivacci, 3 - ☎ - (0342) 611266/fax 0342 614459

91017490144 – Mail SOIS01300L@istruzione.it- PEC: SOIS01300L@pec . istruzione . it

WEB provvisorio :[www.saraceno.org](http://www.saraceno.org)

### Indirizzo TURISMO

L'indirizzo "Turismo" ha lo scopo di far acquisire allo studente, a conclusione del percorso quinquennale, le competenze relative all'ambito turistico, oggi essenziale per la competitività del sistema economico e produttivo del Paese e connotato dall'esigenza di dare valorizzazione integrata e sostenibile al patrimonio culturale, artistico, artigianale, enogastronomico, paesaggistico.

L'ambito è caratterizzato da un mercato complesso perché estremamente mutevole e molto sensibile alle variazioni dei fattori economici, ambientali e sociali che incidono sull'andamento dei flussi turistici e dell'offerta ad essi connessa.

Tale complessità richiede percorsi formativi finalizzati al conseguimento di un'ampia gamma di competenze tali da consentire allo studente di adottare stili e comportamenti funzionali alle richieste provenienti dai diversi contesti e di "curvare" la propria professionalità secondo l'andamento della domanda. Per sviluppare simili competenze occorre, pertanto, favorire apprendimenti metacognitivi mediante il ricorso a metodologie esperienziali e la pratica di attività in grado di:

- sviluppare capacità diffuse di *vision*, motivate dalla necessità di promuovere continue innovazioni di processo e di prodotto;
- promuovere competenze legate alla dimensione relazionale intesa sia negli aspetti di tecnicità (dalla pratica delle lingue straniere, all'utilizzo delle nuove tecnologie), sia negli aspetti attitudinali (attitudine alla relazione, all'informazione, al servizio);
- stimolare sensibilità e interesse per l'interculturale, intesa sia come capacità di relazionarsi efficacemente a soggetti provenienti da culture diverse, sia come capacità di comunicare gli elementi più rilevanti della cultura di appartenenza.

Le discipline di indirizzo, in linea con le indicazioni dell'Unione europea, consentono anche di sviluppare l'educazione all'imprenditorialità e di sostenere i giovani nelle loro scelte di studio e professionali. Le competenze imprenditoriali, infatti, sono considerate motore di innovazione, competitività, crescita e la loro acquisizione consente una visione orientata al cambiamento, all'iniziativa, alla creatività, alla mobilità geografica e professionale, nonché all'assunzione di comportamenti socialmente responsabili che mettono gli studenti in grado di organizzare il proprio futuro tenendo conto dei processi in atto.

A queste finalità concorre la particolare impostazione data nel quinto anno all'attività didattica che è tesa ad approfondire e arricchire con il metodo dei casi e dell'area di progetto i contenuti affrontati nel precedente biennio. Lo svolgimento di differenti casi aziendali riferiti a diverse tipologie di imprese e al tessuto economico locale, infatti, consente non solo di favorire l'autonomia scolastica e il radicamento sul territorio, ma anche di stimolare negli studenti autonomia elaborativa, capacità di ricerca, abitudine a produrre in gruppo, uso di strumenti efficaci nel rappresentare e comunicare i risultati del proprio lavoro.





**ISTITUTO DI ISTRUZIONE SECONDARIA SUPERIORE  
"P. Saraceno - G.P. Romegjalli"**

MORBEGNO - Via per S.Marco, 3 - ☎/fax (0342) 612597

MORBEGNO - Via Cortivacci, 3 - ☎ - (0342) 611266/fax 0342 614459

91017490144 – Mail SOIS01300L@istruzione.it- PEC: SOIS01300L@pec . istruzione . it

WEB provvisorio :[www.saraceno.org](http://www.saraceno.org)

SETTORE ECONOMICO-TURISMO					
DISCIPLINE	CLASSE				
	1^	2^	3^	4	5^
Lingua e letteratura italiana	4	4	4	4	4
Lingua inglese	3	3	3	3	3
Storia	2	2	2	2	2
Matematica	4	4	3	3	3
Diritto ed economia	2	2			
Scienze integrate (Sc. della Terra e	2	2			
Scienze motorie e sportive	2	2	2	2	2
Religione cattolica o attività alternative	1	1	1	1	1
Scienze integrate (Fisica)	2	-			
Scienze integrate (Chimica)		2			
Geografia	3	3			
Informatica	2	2			
Seconda lingua comunitaria (Franc./Ted.)	3	3			
Economia aziendale	2	2			
Seconda lingua comunitaria (Franc./Ted.)			3		3
Terza lingua comunitaria (Spagnolo)			3	3	3
Discipline turistiche e aziendali			4	4	4
Diritto e legislazione turistica			3	3	3
Geografia turistica			2	2	2
Arte e territorio			2	2	2
TOTALE ORE SETTIMANALI	32	32	32	32	32



## ISTITUTO DI ISTRUZIONE SECONDARIA SUPERIORE "P. Saraceno - G.P. Romegjalli"

MORBEGNO - Via per S.Marco, 3 - ☎/fax (0342) 612597

MORBEGNO - Via Cortivacci, 3 - ☎ - (0342) 611266/fax 0342 614459

91017490144 – Mail SOIS01300L@istruzione.it- PEC: SOIS01300L@pec.istruzione.it

WEB provvisorio :[www.saraceno.org](http://www.saraceno.org)

### **Indirizzo COSTRUZIONI, AMBIENTE E TERRITORIO**

Il Diplomato nell'indirizzo "Costruzioni, Ambiente e Territorio":

- ha competenze nel campo dei materiali, delle macchine e dei dispositivi utilizzati nelle industrie delle costruzioni, nell'impiego degli strumenti per il rilievo, nell'uso dei mezzi informatici per la rappresentazione grafica e per il calcolo, nella valutazione tecnica ed economica dei beni privati e pubblici esistenti nel territorio e nell'utilizzo ottimale delle risorse ambientali;
- possiede competenze grafiche e progettuali in campo edilizio, nell'organizzazione del cantiere, nella gestione degli impianti e nel rilievo topografico;
- ha competenze nella stima di terreni, di fabbricati e delle altre componenti del territorio, nonché dei diritti reali che li riguardano, comprese le operazioni catastali;
- ha competenze relative all'amministrazione di immobili ed è in grado di:
  - collaborare, nei contesti produttivi d'interesse, nella progettazione, valutazione e realizzazione di organismi complessi, operare in autonomia nei casi di modesta entità;
  - intervenire autonomamente nella gestione, nella manutenzione e nell'esercizio di organismi edilizi e nell'organizzazione di cantieri mobili, relativamente ai fabbricati;
  - prevedere, nell'ambito dell'edilizia ecocompatibile, le soluzioni opportune per il risparmio energetico, nel rispetto delle normative sulla tutela dell'ambiente, e redigere la valutazione di impatto ambientale;
  - pianificare ed organizzare le misure opportune in materia di salvaguardia della salute e sicurezza nei luoghi di lavoro;
  - collaborare nella pianificazione delle attività aziendali, relazionare e documentare le attività svolte.

Nell'articolazione "geotecnico" il diplomato ha competenze specifiche nella ricerca e sfruttamento degli idrocarburi, dei minerali di prima e seconda categoria, delle risorse idriche. Interviene, in particolare, nell'assistenza tecnica e nella direzione lavori per le operazioni di coltivazione e perforazione.

In particolare, è in grado di:

- collaborare nella conduzione e direzione dei cantieri per



## ISTITUTO DI ISTRUZIONE SECONDARIA SUPERIORE "P. Saraceno - G.P. Romegialli"

MORBEGNO - Via per S.Marco, 3 - ☎/fax (0342) 612597

MORBEGNO - Via Cortivacci, 3 - ☎ - (0342) 611266/fax 0342 614459

091017490144 – Mail SOIS01300L@istruzione.it- PEC: SOIS01300L@pec . istruzione . it

WEB provvisorio :[www.saraceno.org](http://www.saraceno.org)

costruzioni in sotterraneo di opere quali tunnel stradali e ferroviari, viadotti, dighe, fondazioni speciali;

- intervenire con autonomia nella ricerca e controllo dei parametri fondamentali per la determinazione della pericolosità idrogeologica e geomorfologica, utilizzando tecniche di campionamento, prove in situ dirette, geofisiche ed in laboratorio, anche in contesti relativi alla valutazione di impatto ambientale;
- eseguire le operazioni di campagna ai fini della caratterizzazione di siti inquinati (minerari e non) e opera nella conduzione delle bonifiche ambientali del suolo e sottosuolo;
- applicare competenze nell'impiego degli strumenti per rilievi topografici e per la redazione di cartografia tematica;
- agire in qualità di responsabile dei lavori e della sicurezza nei cantieri minerari, compresi quelli con utilizzo di esplosivi.

A conclusione del percorso quinquennale, il diplomato nell'indirizzo "Costruzioni, Ambiente e Territorio" consegue i risultati di apprendimento, di seguito specificati in termini di competenze.

1. Selezionare i materiali da costruzione in rapporto al loro impiego e alle modalità di lavorazione.
2. Rilevare il territorio, le aree libere e i manufatti, scegliendo le metodologie e le strumentazioni più adeguate ed elaborare i dati ottenuti.
3. Applicare le metodologie della progettazione, valutazione e realizzazione di costruzioni e manufatti di modesta entità, in zone non sismiche, intervenendo anche nelle problematiche connesse al risparmio energetico nell'edilizia.
4. Utilizzare gli strumenti idonei per la restituzione grafica di progetti e di rilievi.
5. Tutelare, salvaguardare e valorizzare le risorse del territorio e dell'ambiente.
6. Compiere operazioni di estimo in ambito privato e pubblico, limitatamente all'edilizia e al territorio.
7. Gestire la manutenzione ordinaria e l'esercizio di organismi edilizi.
8. Organizzare e condurre i cantieri mobili nel rispetto delle normative sulla sicurezza.

In relazione a ciascuna delle articolazioni, le competenze di cui sopra sono sviluppate coerentemente con la peculiarità del percorso di riferimento.



## ISTITUTO DI ISTRUZIONE SECONDARIA SUPERIORE "P. Saraceno - G.P. Romegjalli"

MORBEGNO - Via per S.Marco, 3 - ☎/fax (0342) 612597

MORBEGNO - Via Cortivacci, 3 - ☎ - (0342) 611266/fax 0342 614459

91017490144 – Mail SOIS01300L@istruzione.it- PEC: SOIS01300L@pec . istruzione . it

WEB provvisorio :[www.saraceno.org](http://www.saraceno.org)

L'indirizzo Costruzioni Ambiente e Territorio integra competenze nel campo dei materiali, delle macchine e dei dispositivi utilizzati nelle industrie delle costruzioni, nell'impiego degli strumenti per il rilievo, nell'uso degli strumenti informatici per la rappresentazione grafica e per il calcolo, nella valutazione tecnica ed economica dei beni privati e pubblici e nell'utilizzo ottimale delle risorse ambientali. Approfondisce competenze grafiche e progettuali in campo edilizio, nell'organizzazione del cantiere, nella gestione degli impianti e nel rilievo topografico.

SETTORE TECNOLOGICO-COSTRUZIONI-AMBIENTE E TERRITORIO					
DISCIPLINE	CLASSE				
	1 <sup>^</sup>	2 <sup>^</sup>	3 <sup>^</sup>	4 <sup>^</sup>	5 <sup>^</sup>
Lingua e letteratura italiana	4	4	4	4	4
Lingua inglese	3	3	3	3	3
Storia	2	2	2	2	2
Matematica	4	4	3	3	3
Diritto ed economia	2	2			
Scienze integrate (Sc. della Terra e	2	2			
Geografia generale ed economica	1	-			
Scienze motorie e sportive	2	2	2	2	2
Religione cattolica o attività alternative	1	1	1	1	1
Scienze integrate: Fisica	3	3			
Scienze integrate: Chimica	3	3			
Tecnologie e tecniche di rappresentazione	3	3			
Tecnologie informatiche	3	-			
Scienze e tecnologie applicate	-	3			
Complementi di matematica			1	1	-
Gestione del cantiere e sicurezza sul			2	2	2
Progettazione, Costruzioni e Impianti			7	6	7
Geopedologia, Economia ed Estimo			3	4	4
Topografia			4	4	4
<b>TOTALE ORE SETTIMANALI</b>	<b>33</b>	<b>32</b>	<b>32</b>	<b>32</b>	<b>32</b>



## ISTITUTO DI ISTRUZIONE SECONDARIA SUPERIORE

### "P. Saraceno - G.P. Romegialli"

MORBEGNO - Via per S.Marco, 3 - ☎/fax (0342) 612597

MORBEGNO - Via Cortivacci, 3 - ☎ - (0342) 611266/fax 0342 614459

091017490144 – Mail SOIS01300L@istruzione.it- PEC: SOIS01300L@pec . istruzione . it

WEB provvisorio :[www.saraceno.org](http://www.saraceno.org)

Nuova articolazione dell' indirizzo CAT, attivato solo in due Istituti Superiori della regione, prepara una figura professionale in cui confluiscono le competenze del geometra e del perito minerario tradizionali.

L'articolazione "Geotecnico" approfondisce la ricerca e lo sfruttamento degli idrocarburi, dei minerali di prima e seconda categoria e delle risorse idriche. In particolare sviluppa competenze nella conduzione e direzione dei cantieri per costruzioni in sotterraneo di opere quali tunnel stradali e fondazioni, dighe, viadotti e fondazioni speciali.

SETTORE	TECNOLOGICO-GEOTECNICO				
DISCIPLINE	CLASSE				
	1 <sup>^</sup>	2 <sup>^</sup>	3 <sup>^</sup>	4 <sup>^</sup>	5 <sup>^</sup>
Lingua e letteratura italiana	4	4	4	4	4
Lingua inglese	3	3	3	3	3
Storia	2	2	2	2	2
Matematica	4	4	3	3	3
Diritto ed economia	2	2			
Scienze integrate (Sc. della Terra e	2	2			
Geografia generale ed economica	1	-			
Scienze motorie e sportive	2	2	2	2	2
Religione cattolica o attività	1	1	1	1	1
Scienze integrate: Fisica	3	3			
Scienze integrate: Chimica	3	3			
Tecnologie e tecniche di	3	3			
Tecnologie informatiche	3	-			
Scienze e tecnologie applicate	-	3			
Complementi di matematica			1	1	-
Gestione del cantiere e sicurezza sul			2	2	2
Geologia e Geologia applicata			5	5	5
Topografia e costruzioni			3	3	4
Tecnologia per la gestione del			6	6	6
TOTALE ORE SETTIMANALI	33	32	32	32	32



## ISTITUTO DI ISTRUZIONE SECONDARIA SUPERIORE

### "P. Saraceno - G.P. Romegialli"

MORBEGNO - Via per S.Marco, 3 - ☎/fax (0342) 612597

MORBEGNO - Via Cortivacci, 3 - ☎ - (0342) 611266/fax 0342 614459

91017490144 – Mail SOIS01300L@istruzione.it- PEC: SOIS01300L@pec . istruzione . it

WEB provvisorio :[www.saraceno.org](http://www.saraceno.org)

## IIIB- GLI INDIRIZZI DI STUDIO – Plesso Romegialli (istituto professionale)

### Tecnico delle produzioni tessili-sartoriali

#### Profilo professionale

Il Diplomato nell'indirizzo " Produzioni tessili sartoriali" possiede le competenze per:

- utilizzare gli strumenti informatici e i software dedicati agli aspetti produttivi e gestionali;
- selezionare e gestire i processi della produzione tessile-sartoriale in rapporto ai materiali e alle tecnologie specifiche;
- applicare le procedure che disciplinano i processi produttivi tessili sartoriali, nel rispetto della normativa sulla sicurezza nei luoghi di vita e di lavoro e sulla tutela dell'ambiente e del territorio;
- innovare e valorizzare sotto il profilo creativo e tecnico, le produzioni tradizionali del territorio;
- riconoscere gli aspetti di efficacia, efficienza ed economicità e applicare i sistemi di controllo-qualità nella propria attività lavorativa;
- padroneggiare tecniche di lavorazione e adeguati strumenti gestionali nella elaborazione, diffusione e commercializzazione dei prodotti artigianali;
- intervenire nelle diverse fasi e livelli dei processi produttivi tessili-sartoriali, mantenendone la visione sistemica.

#### Sbocchi lavorativi

- Aziende di abbigliamento
- Sartorie
- Artigianato del settore
- Esercizio della libera professione
- Designer industriale, modellista di sartoria, stilista, disegnatore di moda, disegnatore di abbigliamento, disegnatore cad-cam
- Accesso agli ITS (Istituti tecnici superiori) che rilasciano il diploma di tecnico superiore
- Accesso a tutte le facoltà universitarie

**ISTITUTO DI ISTRUZIONE SECONDARIA SUPERIORE****"P. Saraceno - G.P. Romegjalli"**

MORBEGNO - Via per S.Marco, 3 - ☎/fax (0342) 612597

MORBEGNO - Via Cortivacci, 3 - ☎ - (0342) 611266/fax 0342 614459

91017490144 – Mail SOIS01300L@istruzione.it- PEC: SOIS01300L@pec . istruzione . it

WEB provvisorio :[www.saraceno.org](http://www.saraceno.org)**Quadro Orario****ATTIVITÀ E INSEGNAMENTI GENERALI**

DISCIPLINE	ORE ANNUE				
	1° biennio		2° biennio		5 anno
	1^	2^	3^	4^	5^
Lingua e letteratura	4	4	4	4	4
Lingua inglese	3	3	3	3	3
Storia	2	2	2	2	2
Geografia generale ed	1				
Matematica	4	4	3	3	3
Diritto ed economia	2	2			
Scienze integrate (Scienze della Terra e Biologia)	2	2			
Scienze motorie e sportive	2	2	2	2	2
IRC o attività alternative	1	1	1	1	1
<b>Totale ore</b>	<b>693</b>	<b>660</b>	<b>495</b>	<b>495</b>	<b>495</b>
<b>Attività e insegnamenti obbligatori di indirizzo</b>	<b>396</b>	<b>396</b>	<b>561</b>	<b>561</b>	<b>561</b>
<b>Totale complessivo ore</b>	<b>1089</b>	<b>1056</b>	<b>1056</b>	<b>1056</b>	<b>1056</b>



**ISTITUTO DI ISTRUZIONE SECONDARIA SUPERIORE**

**"P. Saraceno - G.P. Romegialli"**

MORBEGNO - Via per S.Marco, 3 - ☎/fax (0342) 612597

MORBEGNO - Via Cortivacci, 3 - ☎ - (0342) 611266/fax 0342 614459

91017490144 – Mail SOIS01300L@istruzione.it- PEC: SOIS01300L@pec.istruzione.it

WEB provvisorio :[www.saraceno.org](http://www.saraceno.org)

**Indirizzo "Produzioni tessili sartoriali" ATTIVITÀ E INSEGNAMENTI OBBLIGATORI**

Discipline	ORE ANNUE				
	Primo biennio		Secondo		5 anno
	1	2	3	4	5
Tecnologie e tecniche di rappresentazione grafica	3	3			
Scienze integrate (Fisica)	2	2			
di cui in presenza	2*				
Scienze integrate	2	2			
di cui in presenza	2*				
Tecnologie dell'informazione e della	2	2			
Laboratori tecnologici ed esercitazioni	3**	3**			
<b>DISCIPLINE COMUNI ALLE ARTICOLAZIONI "INDUSTRIA", "ARTIGIANATO" -IPC1</b>					
Laboratori tecnol. ed esercitazioni			5**	4**	4**
Tecnologie applicate ai materiali e ai processi			6	5	4
<b>ARTICOLAZIONE "ARTIGIANATO"- IPAG</b>					
Progettazione e realizzazione del prodotto			6	6	6
Tecniche di distribuzione e marketing			-	2	3
<b>Ore totali</b>	<b>396</b>	<b>396</b>	<b>561</b>	<b>561</b>	<b>561</b>
<b>di cui in presenza</b>			<b>198</b>	<b>198</b>	<b>198*</b>
<b>(396*)</b>					

\* Insegnamento svolto congiuntamente dai docenti teorico e tecnico-pratico

\*\* insegnamento affidato al docente tecnico pratico

**Tecnico di manutenzione e assistenza tecnica**

**Profilo professionale**

Il Diplomato nell'indirizzo "Manutenzione e assistenza tecnica"

- possiede le competenze per gestire, organizzare, effettuare interventi di installazione e manutenzione ordinaria, diagnostica, riparazione, collaudo di apparecchiature, sistemi, impianti e apparati tecnici.
- applica la normativa sulla sicurezza, per l'utilizzo di strumenti e tecnologie specifiche
- utilizza la documentazione tecnica prevista dalla normativa per garantire la corretta funzionalità di apparecchiature, impianti e sistemi tecnici che usa e/o per i quali cura la manutenzione.
- impiega correttamente strumenti di misura, controllo e diagnosi.
- garantisce e certifica la messa a punto degli impianti e



**ISTITUTO DI ISTRUZIONE SECONDARIA SUPERIORE****"P. Saraceno - G.P. Romegjalli"**

MORBEGNO - Via per S.Marco, 3 - ☎/fax (0342) 612597

MORBEGNO - Via Cortivacci, 3 - ☎ - (0342) 611266/fax 0342 614459

91017490144 – Mail SOIS01300L@istruzione.it- PEC: SOIS01300L@pec . istruzione . it

WEB provvisorio :[www.saraceno.org](http://www.saraceno.org)

delle macchine a regola d'arte, collaborando alla fase di collaudo e installazione.

- ripara e collauda piccoli sistemi, impianti e apparati tecnici presso industrie meccaniche e aziende termoidrauliche.

**Sbocchi lavorativi:**

- Industrie meccaniche e aziende termoidrauliche;
- Partecipazione a concorsi banditi dagli enti pubblici;
- Accesso alle facoltà universitarie.

**Quadro Orario****ATTIVITÀ E INSEGNAMENTI GENERALI**

DISCIPLINE	ORE ANNUE				
	1° biennio		2° biennio		5 anno
	1^	2^	3^	4^	5^
Lingua e letteratura	4	4	4	4	4
Lingua inglese	3	3	3	3	3
Storia	2	2	2	2	2
Geografia generale ed	1				
Matematica	4	4	3	3	3
Diritto ed economia	2	2			
Scienze integrate (Scienze della Terra e Biologia)	2	2			
Scienze motorie e sportive	2	2	2	2	2
IRC o attività alternative	1	1	1	1	1
<b>Totale ore</b>	<b>693</b>	<b>660</b>	<b>495</b>	<b>495</b>	<b>495</b>
<b>Attività e insegnamenti obbligatori di indirizzo</b>	<b>396</b>	<b>396</b>	<b>561</b>	<b>561</b>	<b>561</b>
<b>Totale complessivo ore</b>	<b>1089</b>	<b>1056</b>	<b>1056</b>	<b>105</b>	<b>1056</b>

**ISTITUTO DI ISTRUZIONE SECONDARIA SUPERIORE****"P. Saraceno - G.P. Romegialli"**

MORBEGNO - Via per S.Marco, 3 - ☎/fax (0342) 612597

MORBEGNO - Via Cortivacci, 3 - ☎ - (0342) 611266/fax 0342 614459

91017490144 – Mail SOIS01300L@istruzione.it- PEC: SOIS01300L@pec . istruzione . it

WEB provvisorio :[www.saraceno.org](http://www.saraceno.org)**Indirizzo "Manutenzione e assistenza tecnica" ATTIVITÀ E INSEGNAMENTI  
OBBLIGATORI**

<b>Classi</b>	<b>1<sup>^</sup></b>	<b>2<sup>^</sup></b>	<b>3<sup>^</sup></b>	<b>4<sup>^</sup></b>	<b>5<sup>^</sup></b>
<b>Discipline</b>	<b>Ore tot</b>	<b>Ore tot</b>	<b>Ore tot</b>	<b>Ore tot</b>	<b>Ore tot</b>
<b>Tecnologie e tecniche di rappresentazione grafica</b>	3	3			
<b>Scienze integrate (Fisica)</b>	2	2			
<i>di cui laboratorio</i>	1 *	1 *			
<b>Scienze integrate (Chimica)</b>	2	2			
<i>di cui laboratorio</i>	1 *	1 *			
<b>Tecnologie dell'Informazione e della Comunicazione</b>	2	2			
<b>Laboratori tecnologici ed esercitazioni</b>	3 **	3 **	4 **	3 **	3 **
<b>Tecnologie meccaniche e applicazioni</b>			5 (2) *	5 (2) *	3 (2) *
<b>Tecnologie elettrico-elettroniche e applicazioni</b>			5 (2) *	4 (2) *	3 (2) *
<b>Tecnologie e tecniche di installazione e di manutenzione</b>			3 (2) *	5 (2) *	8 (2) *
<b>Ore totali</b>	<b>396</b>	<b>396</b>	<b>561</b>	<b>561</b>	<b>561</b>

\* Insegnamento svolto congiuntamente dai docenti teorico e tecnico - pratico

\*\* insegnamento affidato al docente tecnico pratico

**Tecnico dei servizi socio-sanitari****Profilo Professionale**

Il Diplomato nell'indirizzo Servizi sociosanitari possiede le competenze per:

- prendersi cura degli altri, soddisfacendone i bisogni in relazione al loro stato psicofisico e nel rispetto delle norme igieniche;
- predisporre ambienti, spazi e materiali;
- pensare, organizzare e condurre attività per favorire il benessere e l'autonomia della persona con disagio;
- gestire relazioni con più soggetti (bambini o adulti con disagio, parenti, componenti dell'equipe, enti territoriali);
- organizzare ed attuare interventi adeguati alle esigenze sociosanitarie



# ISTITUTO DI ISTRUZIONE SECONDARIA SUPERIORE

## "P. Saraceno - G.P. Romegialli"

MORBEGNO - Via per S.Marco, 3 - ☎/fax (0342) 612597

MORBEGNO - Via Cortivacci, 3 - ☎ - (0342) 611266/fax 0342 614459

91017490144 – Mail SOIS01300L@istruzione.it- PEC: SOIS01300L@pec . istruzione . it

WEB provvisorio :[www.saraceno.org](http://www.saraceno.org)

di persone e comunità per la promozione della salute e del benessere bio-psico-sociale;

- utilizzare le principali tecniche di animazione sociale, ludica e culturale;
- realizzare azioni, in collaborazione con altre figure professionali a sostegno e a tutela della persona con disabilità e della sua famiglia, per favorire l'integrazione e migliorare la qualità della vita.

### Sbocchi lavorativi:

- Educatore Asilo Nido (ex legge 1044/71)
- Educatore di Comunità (circolare Regione Lombardia n° 45 del 2001)
- Operatore per l'autonomia (area handicap)
- Supporto attività educative (area adolescenza)
- Supporto attività educative (area anziani)
- Supporto attività di mediazione culturale (area stranieri)
- Partecipazione a tutti i concorsi banditi dagli enti pubblici
- Accesso alle facoltà universitarie

### Quadro Orario

#### ATTIVITÀ E INSEGNAMENTI GENERALI

DISCIPLINE	ORE ANNUE				
	1° biennio		2° biennio		5 ann
	1^	2^	3^	4^	5^
Lingua e letteratura	4	4	4	4	4
Lingua inglese	3	3	3	3	3
Storia	2	2	2	2	2
Geografia generale ed	1				
Matematica	4	4	3	3	3
Diritto ed economia	2	2			
Scienze integrate (Scienze della Terra e Biologia)	2	2			
Scienze motorie e sportive	2	2	2	2	2
IRC o attività alternative	1	1	1	1	1
<b>Totale ore</b>	<b>693</b>	<b>660</b>	<b>495</b>	<b>495</b>	<b>495</b>
<b>Attività e insegnamenti obbligatori di indirizzo</b>	<b>396</b>	<b>396</b>	<b>561</b>	<b>561</b>	<b>561</b>
<b>Totale complessivo</b>	<b>1089</b>	<b>1056</b>	<b>1056</b>	<b>1056</b>	<b>1056</b>

**ISTITUTO DI ISTRUZIONE SECONDARIA SUPERIORE****"P. Saraceno - G.P. Romegialli"**

MORBEGNO - Via per S.Marco, 3 - ☎/fax (0342) 612597

MORBEGNO - Via Cortivacci, 3 - ☎ - (0342) 611266/fax 0342 614459

91017490144 – Mail SOIS01300L@istruzione.it- PEC: SOIS01300L@pec . istruzione . it

WEB provvisorio :[www.saraceno.org](http://www.saraceno.org)**Indirizzo "Servizi sociosanitari" ATTIVITÀ E INSEGNAMENTI OBBLIGATORI**

<b>Classi</b>	<b>1<sup>^</sup></b>	<b>2<sup>^</sup></b>	<b>3<sup>^</sup></b>	<b>4<sup>^</sup></b>	<b>5<sup>^</sup></b>
<b>Discipline</b>	<b>Ore tot.</b>	<b>Ore tot.</b>	<b>Ore tot.</b>	<b>Ore tot.</b>	<b>Ore tot.</b>
<b>Scienze integrate (Fisica)</b>	2				
<b>Scienze integrate (Chimica)</b>		2			
<b>Scienze umane e sociali</b>	4	4			
<i>di cui in compresenza</i>	1*	1*			
<b>Elementi di storia dell'arte ed espressioni grafiche</b>	2				
<i>di cui in compresenza</i>	1*				
<b>Educazione musicale</b>		2			
<i>di cui in compresenza</i>		1 *			
<b>Metodologie operative</b>	2 **	2**	3**		
<b>Seconda lingua straniera (Tedesco)</b>	2	2	3	3	3
<b>Igiene e cultura medico - sanitaria</b>			4	4	4
<b>Psicologia generale evolutiva ed educativa</b>			4	5	5
<b>Diritto e legislazione sociosanitaria</b>			3	3	3
<b>Tecnica amministrativa ed economia sociale</b>				2	2
<b>Ore totali</b>	<b>396</b>	<b>396</b>	<b>561</b>	<b>561</b>	<b>561</b>

\* Insegnamento svolto congiuntamente dai docenti teorico e tecnico - pratico

\*\* insegnamento affidato al docente tecnico pratico

**Operatore termo-idraulico****Profilo professionale**

- Definire e pianificare fasi di lavorazioni da compiere sulla base delle istruzioni ricevute, delle indicazioni di appoggio (schemi, disegni, procedure, materiali, ecc.) e del sistema di relazioni.
- Approntare strumenti, attrezzature e macchinari necessari alle diverse fasi di lavorazione sulla base delle operazioni da compiere, delle procedure previste, del risultato atteso
- Monitorare il funzionamento di strumenti, attrezzature e macchinari, curando le attività di manutenzione ordinaria

**ISTITUTO DI ISTRUZIONE SECONDARIA SUPERIORE****"P. Saraceno - G.P. Romegialli"**

MORBEGNO - Via per S.Marco, 3 - ☎/fax (0342) 612597

MORBEGNO - Via Cortivacci, 3 - ☎ - (0342) 611266/fax 0342 614459

91017490144 – Mail SOIS01300L@istruzione.it- PEC: SOIS01300L@pec . istruzione . it

WEB provvisorio :[www.saraceno.org](http://www.saraceno.org)

- Predisporre e curare gli spazi di lavoro al fine di assicurare il rispetto delle norme igieniche e di contrastare affaticamento e malattie professionali
- Effettuare la posa in opera degli impianti termoidraulici
- Collaudare gli impianti termoidraulici nel rispetto degli standard di efficienza e sicurezza
- Effettuare interventi di manutenzione ordinaria e straordinaria, necessari per il rilascio della documentazione di legge per mantenere gli impianti in condizioni di sicurezza e efficienza in esercizio.

**Sbocchi lavorativi:**

Aziende termoidrauliche

**Quadro Orario****ATTIVITÀ E INSEGNAMENTI GENERALI**

<b>Materie</b>	<b>I</b>	<b>II</b>	<b>III</b>
<b>Italiano</b>	4	4	4
<b>Inglese</b>	3	3	3
<b>Storia Ed. alla Cittadinanza</b>	2	2	2
<b>Matematica</b>	3	3	3
<b>Scienze integrate (Fisica)</b>	2	2	
<b>Laboratorio tecn. Esercitazioni</b>	8 **	8 **	6**
<b>Impianti termotecnici</b>	7 (2) *	7 (2) *	8 (6) *
<b>Tecnologie elettriche elettroniche</b>			3
<b>Scienze motorie e sportive</b>	2	2	2
<b>Religione/ attività alternative</b>	1	1	1
<b>Totale ore settimanali</b>	<b>32</b>	<b>32</b>	<b>32</b>

\* Insegnamento svolto congiuntamente dai docenti teorico e tecnico-pratico

\*\* insegnamento affidato al docente tecnico pratico



## ISTITUTO DI ISTRUZIONE SECONDARIA SUPERIORE

### "P. Saraceno - G.P. Romegialli"

MORBEGNO - Via per S.Marco, 3 - ☎/fax (0342) 612597

MORBEGNO - Via Cortivacci, 3 - ☎ - (0342) 611266/fax 0342 614459

91017490144 – Mail SOIS01300L@istruzione.it- PEC: SOIS01300L@pec . istruzione . it

WEB provvisorio :[www.saraceno.org](http://www.saraceno.org)

#### IV - LE RISORSE

Le strutture, le risorse e le attrezzature dell'Istituto sono finalizzate allo svolgimento ottimale dell'azione didattica.

L'edificio scolastico del plesso Saraceno, ubicato in Via per San Marco 3, è stato costruito nei primi anni '80 del XX secolo ed è di proprietà dell'Amministrazione provinciale di Sondrio. E' composto da due plessi separati in prossimità del polo scolastico di Piazza S. Antonio. L'edificio scolastico ospita, oltre alle normali aule attrezzate con computer, videoproiettore e lavagna di metallo, che può essere resa interattiva multimediale attraverso un dispositivo portatile Mimio Teach di piccole dimensioni e facile da installare grazie ai magneti incorporati, spazi adibiti a numerosi laboratori qualificati, luoghi privilegiati per l'apprendimento delle discipline di indirizzo: lingue, Scienze naturali, Fisica, Chimica, Geotecnico, Informatica (4 laboratori per un totale di 100 postazioni), Aula multimediale, Biblioteca, Palestra.

Tutte le aule sono collegate alla rete d'Istituto e dotate di accesso a Internet(via cavo e wireless).

L'edificio scolastico del plesso Romegialli, ubicato in via Cortivacci 3, ospita, oltre alle aule normali dotate di LIM, spazi adibiti a numerosi laboratori qualificati, luoghi privilegiati per l'apprendimento delle discipline di indirizzo: fisica, chimica, grafica computerizzata(20 postazioni), informatica(20 postazioni), pneumatica, metodologia operativa, officina termica e meccanica, laboratorio termoidraulico, elettrico-elettronico e di produzione tessile-sartoriale, Palestra. Tutte le classi dispongono di connessione Internet.



# ISTITUTO DI ISTRUZIONE SECONDARIA SUPERIORE

## "P. Saraceno - G.P. Romegialli"

MORBEGNO - Via per S.Marco, 3 - ☎/fax (0342) 612597

MORBEGNO - Via Cortivacci, 3 - ☎ - (0342) 611266/fax 0342 614459

91017490144 – Mail SOIS01300L@istruzione.it- PEC: SOIS01300L@pec . istruzione . it

WEB provvisorio :[www.saraceno.org](http://www.saraceno.org)

### V - ORGANIGRAMMA

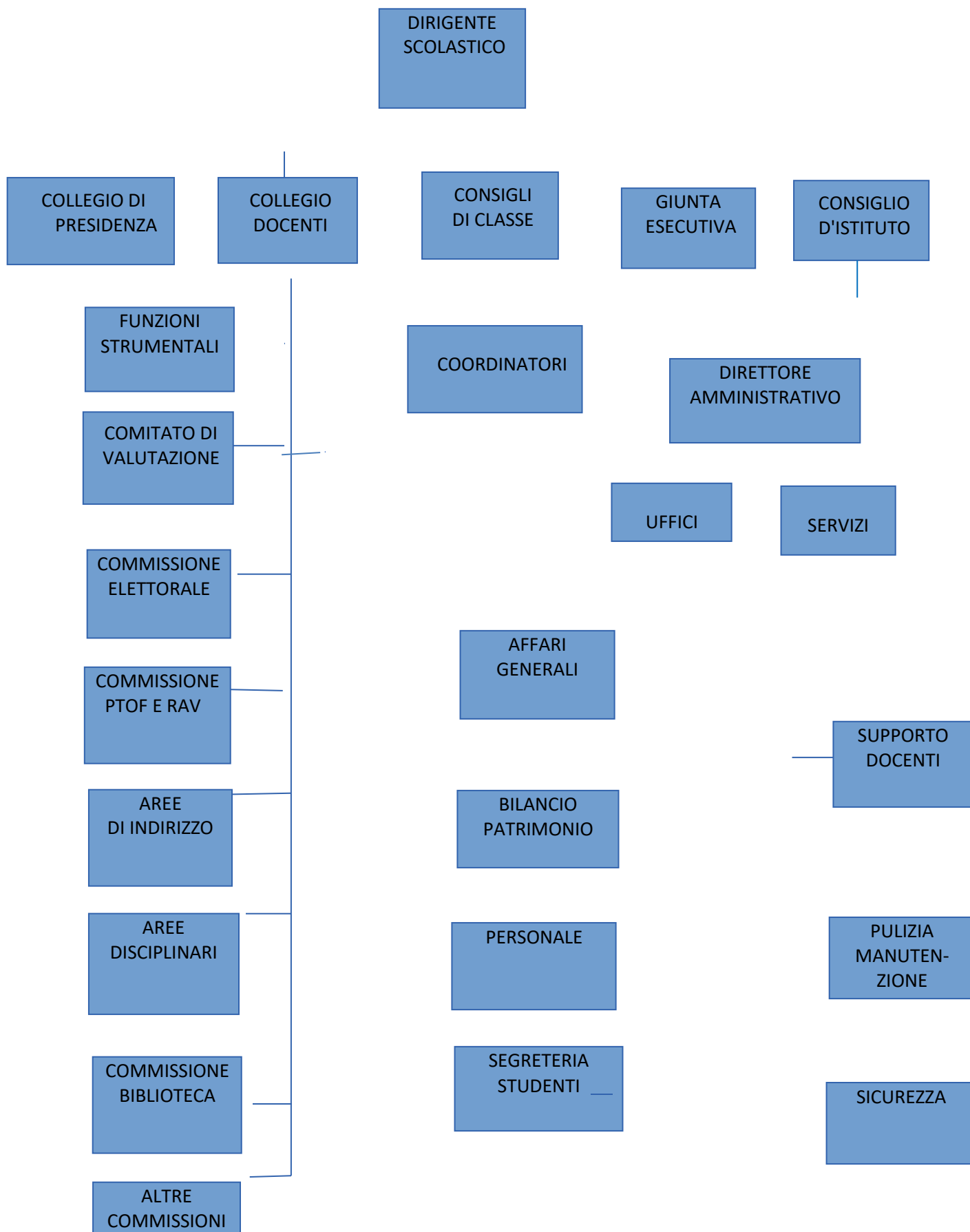



# ISTITUTO DI ISTRUZIONE SECONDARIA SUPERIORE

## "P. Saraceno - G.P. Romegialli"

MORBEGNO - Via per S.Marco, 3 - ☎/fax (0342) 612597

MORBEGNO - Via Cortivacci, 3 - ☎ - (0342) 611266/fax 0342 614459

91017490144 – Mail SOIS01300L@istruzione.it- PEC: SOIS01300L@pec . istruzione . it

WEB provvisorio :[www.saraceno.org](http://www.saraceno.org)

### VI - LA GESTIONE AMMINISTRATIVA

Organo	Composizione	Funzioni
Dirigente scolastico		Presiede il Collegio dei docenti, la Giunta esecutiva, il Collegio di Presidenza e i Consigli di classe; Promuove, coordina e controlla l'attività educativa e didattica della scuola E' il responsabile del funzionamento generale e garante dei diritti/doveri del personale e degli studenti nei confronti delle istituzioni e dei genitori.
Consiglio Di Istituto	Dirigente scolastico Otto docenti Quattro genitori Quattro studenti Due rappresentanti A.T.A.	Adotta il P.T.O.F. Definisce il regolamento interno dell'Istituto Ha potere deliberante sulla gestione del bilancio preventivo e consuntivo, su corsi di recupero e di sostegno, su viaggi di istruzione e sulle attività integrative che richiedono finanziamenti.
Giunta Esecutiva	Dirigente scolastico, D.S.G.A., un insegnante, un rapp.te A.T.A., uno studente, un genitore.	Prepara i lavori del bilancio preventivo e consuntivo, nonché i lavori del Consiglio di Istituto.
Direttore dei Servizi Generali e Amministrativi		Dirige e coordina il personale di segreteria ed i collaboratori scolastici. Sovrintende ai servizi generali e amministrativo- contabili della Scuola. Cura l'attività istruttoria diretta alla stipulazione di accordi, contratti e convenzioni.
Assistenti Amministrativi		Curano la gestione amministrativa, collaborano con il DSGA secondo le competenze loro affidate.
Collaboratori Scolastici		Esercitano la sorveglianza. Collaborano con gli insegnanti nell'attività quotidiana. Eseguono piccole manutenzioni e assicurano la pulizia degli ambienti scolastici.





## ISTITUTO DI ISTRUZIONE SECONDARIA SUPERIORE

### "P. Saraceno - G.P. Romegialli"

MORBEGNO - Via per S.Marco, 3 - ☎/fax (0342) 612597

MORBEGNO - Via Cortivacci, 3 - ☎ - (0342) 611266/fax 0342 614459

91017490144 – Mail SOIS01300L@istruzione.it- PEC: SOIS01300L@pec . istruzione . it

WEB provvisorio :[www.saraceno.org](http://www.saraceno.org)

## VII- LA GESTIONE DIDATTICA

In ottemperanza al D.L. 297/94, relativo agli organi di governo della scuola, la programmazione didattica è di stretta competenza del Collegio dei docenti e dei Consigli di classe.

Al fine di rendere più incisiva la propria azione di progettazione e di programmazione, il Collegio dei docenti dell'I.I.S.S. "Saraceno-Romegialli" di Morbegno, pur riservandosi la funzione di controllo, che gli compete per legge, di tutta l'attività didattica, si avvale delle seguenti sue articolazioni interne:

Aree/gruppi disciplinari;

Commissione PTOF E RAV;

Commissioni/ gruppi di studio;

Funzioni strumentali alla realizzazione del P.T.O.F.

Pertanto l'apparato organizzativo dell'azione didattica dell'Istituto è così strutturato:

### IL COLLEGIO DI PRESIDENZA

Il Collegio di presidenza è composto dal Dirigente Scolastico che lo presiede e dai suoi diretti collaboratori.

E' l'organo esecutivo dell'Istituto. A ciascun collaboratore il Dirigente Scolastico conferisce una delega specifica per razionalizzare e rendere efficiente ed efficace l'organizzazione dell'attività scolastica. Nell'esercizio di tale delega il collaboratore è investito di autonoma e piena responsabilità. Periodicamente il Collegio di presidenza si riunisce per fare un consuntivo di quanto svolto e tracciare la programmazione e/o gli obiettivi per il periodo successivo.

### IL COLLEGIO DEI DOCENTI

Il Collegio dei docenti, composto dal personale insegnante di ruolo e non di ruolo in servizio nell'Istituto e presieduto dal D.S.:

- ha potere deliberante in materia di funzionamento didattico dell'Istituto. In particolare cura la programmazione dell'azione educativa anche al fine di adeguare i programmi di insegnamento alle specifiche esigenze ambientali e di favorire il coordinamento interdisciplinare. Esso esercita tale potere nel rispetto della libertà di insegnamento garantita a ciascun insegnante;
- formula proposte al Dirigente Scolastico per la formazione e la composizione delle classi, per la formulazione dell'orario delle lezioni e per lo svolgimento delle altre attività scolastiche, tenuto conto dei criteri generali indicati dal consiglio d'Istituto;
- valuta periodicamente l'andamento complessivo dell'azione didattica per verificare l'efficacia in rapporto agli orientamenti e agli obiettivi programmati, proponendo, ove necessario, opportune misure per il miglioramento della qualità scolastica;
- provvede all'adozione dei libri di testo, sentiti i consigli di classe e, nei limiti delle disponibilità finanziarie indicate dal consiglio di Istituto, alla scelta dei sussidi didattici;



## ISTITUTO DI ISTRUZIONE SECONDARIA SUPERIORE

### "P. Saraceno - G.P. Romegialli"

MORBEGNO - Via per S.Marco, 3 - ☎/fax (0342) 612597

MORBEGNO - Via Cortivacci, 3 - ☎ - (0342) 611266/fax 0342 614459

91017490144 – Mail SOIS01300L@istruzione.it- PEC: SOIS01300L@pec.istruzione.it

WEB provvisorio :[www.saraceno.org](http://www.saraceno.org)

- adotta e promuove nell'ambito delle proprie competenze iniziative di sperimentazione (L. 477/73 e D.L. 297/94 artt. 277-278);
- promuove iniziative di aggiornamento dei docenti;
- elegge il comitato di valutazione;
- delibera il numero e la tipologia delle funzioni strumentali al POF da attivare ed individua i docenti destinatari;
- elegge i propri rappresentanti nel consiglio di Istituto;
- esamina, allo scopo di individuare i mezzi per ogni possibile recupero, i casi di scarso profitto o di irregolare comportamento degli alunni.

#### IL CONSIGLIO DI CLASSE

Composizione: il Dirigente scolastico, gli insegnanti della classe, con l'integrazione di due studenti e di due genitori per le deliberazioni che non riguardino la programmazione, il coordinamento didattico e la valutazione degli alunni. Competenze: i Consigli di classe, che adeguano la programmazione didattica definita dal Collegio dei docenti alla realtà della classe e si occupano dei rapporti interdisciplinari:

- curano la realizzazione degli obiettivi trasversali (comportamentali e cognitivi) e didattici, desunti dal P.O.F.;
- individuano propri obiettivi trasversali e didattici in relazione alle particolari situazioni delle classi;
- formulano proposte alla commissione didattica in ordine all'azione educativa;
- provvedono al monitoraggio dell'efficacia dell'azione didattica sulla classe, individuando le strategie per il superamento delle eventuali difficoltà;
- provvedono alla valutazione periodica e finale degli alunni, secondo i criteri stabiliti dall'Istituto;
- promuovono strategie volte all'orientamento dei propri alunni e alla prevenzione della dispersione scolastica; mantengono i rapporti con le famiglie dando informazioni sulle scelte operate e ascoltando le loro esigenze;
- progettano viaggi di istruzione e visite guidate;
- assumono provvedimenti disciplinari



## ISTITUTO DI ISTRUZIONE SECONDARIA SUPERIORE

### "P. Saraceno - G.P. Romegialli"

MORBEGNO - Via per S.Marco, 3 - ☎/fax (0342) 612597

MORBEGNO - Via Cortivacci, 3 - ☎ - (0342) 611266/fax 0342 614459

91017490144 – Mail SOIS01300L@istruzione.it- PEC: SOIS01300L@pec . istruzione . it

WEB provvisorio :[www.saraceno.org](http://www.saraceno.org)

#### **Coordinatore**

Il coordinatore è:

- punto di riferimento per i problemi educativi e relazionali che sorgono all'interno della classe e per i comportamenti degli allievi;
- facilitatore dei rapporti fra docenti della classe;

In rapporto agli alunni:

- si informa sulle situazioni a rischio e cerca soluzioni adeguate in collaborazione con il CdC (tutoraggio);
- controlla che gli alunni riportino ai genitori le comunicazioni scuola/famiglia;
- tiene i rapporti con i rappresentanti degli alunni facendosi tramite tra questi e il CdC e la dirigenza;

In rapporto ai colleghi della classe:

- controlla mensilmente le assenze degli alunni (entro l'ultimo giorno di ciascun mese);
- controlla il registro elettronico di classe (assenze, note disciplinari, ritardi ecc);

In rapporto ai genitori:

- illustra la programmazione educativo-didattica della classe, il regolamento di istituto, il patto di corresponsabilità durante il primo incontro scuola/famiglia;
- informa e convoca i genitori degli alunni in difficoltà (assenze, andamento didattico-disciplinare, disagi);
- si rende disponibile a tenere i rapporti con i rappresentanti dei genitori della classe e ne chiede e ne promuove il contributo e la partecipazione attiva;

In rapporto al consiglio di classe:

- ha un ruolo di guida e di coordinamento;
- relaziona in merito all'andamento generale della classe;
- elabora la progettazione coordinata della classe;
- verifica il corretto svolgimento di quanto concordato in sede di progettazione;
- propone, ravvisatane la necessità, riunioni straordinarie del CdC;
- coordina la predisposizione del materiale necessario per le operazioni di scrutinio (intermedio e finale);

In rapporto alla direzione della scuola

- condivide la visione dell'Istituto che è espressa nel POF;
- è referente rispetto al Dirigente e ai suoi collaboratori.



# ISTITUTO DI ISTRUZIONE SECONDARIA SUPERIORE

## "P. Saraceno - G.P. Romegjalli"

MORBEGNO - Via per S.Marco, 3 - ☎/fax (0342) 612597

MORBEGNO - Via Cortivacci, 3 - ☎ - (0342) 611266/fax 0342 614459

91017490144 – Mail SOIS01300L@istruzione.it- PEC: SOIS01300L@pec . istruzione . it

WEB provvisorio :[www.saraceno.org](http://www.saraceno.org)

### AREE DISCIPLINARI

Denominazione	Materie
STORICO LETTERARIA	Italiano, Storia, Disegno e Storia dell'Arte, Educazione Musicale - Biennio Italiano, Storia, Storia dell'Arte, Educazione musicale - Triennio Arte e territorio
LINGUISTICA	Lingua Straniera
MATEMATICA	Matematica, Matematica applicata, Complementi di Matematica
SCIENTIFICA	Geografia, Geografia turistica, Scienze integrate: Chimica, Fisica, Scienze della Terra e Biologia.
GIURIDICO ECONOMICA	Diritto, Economia, Economia politica, Diritto e Legislazione turistica.
ECONOMICO GESTIONALE	Economia aziendale, Discipline turistiche e aziendali, Tecnica amministrativa
INFORMATICA	Informatica biennio e triennio
TECNOLOGICA	Progettazione, costruzioni e impianti, Topografia, Topografia e costruzioni, Estimo, Tecnologia e tecniche di rappresentazione grafica, Scienze e tecnologie Applicate, Gestione del cantiere, Geologia e geologia applicata, Tecnologie per la gestione del territorio e dell'ambiente.
SOCIO-SANITARIA	Scienze umane, Metodologie operative, Diritto e Legislazione sanitaria, Anatomia ed Igiene.
MANUTENZIONE-OIT	Tecnologie meccaniche e applicazioni, Tecnologie elettrico-elettroniche e applicazioni, Tecnologie e tecniche di installazione e manutenzione, Impianti termotecnici, Laboratori tecnologici ed esercitazioni, Tecnologie e tecniche di rappresentazione grafica.
TESSILE	Tecnologie e Tecniche di rappresentazione grafica, Tecnologie applicate ai materiali e ai processi, Laboratori tecnologici ed esercitazioni, Progettazione e realizzazione del prodotto, Tecniche di distribuzione e marketing.
SOSTEGNO-BES	Sostegno agli alunni DVA e misure di accompagnamento per alunni BES
SPORTIVA	Scienze motorie e sportive.
IRC	Insegnamento della Religione Cattolica

### LE AREE DI INDIRIZZO

Ai fini del coordinamento dell'azione didattica e delle specifiche scelte riguardanti i vari indirizzi di studio, i docenti delle discipline professionalizzanti si riuniscono per aree di indirizzo.



## ISTITUTO DI ISTRUZIONE SECONDARIA SUPERIORE

### "P. Saraceno - G.P. Romegialli"

MORBEGNO - Via per S.Marco, 3 - ☎/fax (0342) 612597

MORBEGNO - Via Cortivacci, 3 - ☎ - (0342) 611266/fax 0342 614459

91017490144 – Mail SOIS01300L@istruzione.it- PEC: SOIS01300L@pec . istruzione . it

WEB provvisorio :[www.saraceno.org](http://www.saraceno.org)

#### LE COMMISSIONI

Tutte le commissioni di lavoro si configurano come articolazioni interne del Collegio e sono nominate direttamente dal capo di Istituto sulla base della dichiarata disponibilità ad assumere l'incarico da parte dei singoli componenti. Ogni commissione è coordinata da un insegnante che fa riferimento direttamente al capo di Istituto.

Sono costituite le seguenti commissioni:

- **Commissione biblioteca, audiovisivi e cultura:** si occupa della raccolta delle indicazioni e dei suggerimenti per l'acquisto di libri, riviste, DVD, CD e della loro gestione. Gestisce anche le apparecchiature funzionali agli audiovisivi. Promuove iniziative a carattere culturale.
- **Commissione educazione alla salute:** promuove e collabora alla realizzazione delle iniziative afferenti alla sfera dell'educazione alla salute.
- **Commissione scuola-lavoro:** si occupa delle iniziative tese a favorire il raccordo della scuola con il mondo del lavoro, delle attività di stage con relativo tutoring.
- **Commissione orientamento:** coordinata dalla funzione strumentale, collabora nella realizzazione delle iniziative relative all'accoglienza degli alunni, dell'orientamento e riorientamento degli studenti in entrata, all'orientamento in uscita, con particolare attenzione alle scelte relative al proseguimento degli studi universitari;
  - **Gruppo rete:** coordinata dal docente responsabile della rete interna d'istituto collabora con i docenti al fine di favorire l'utilizzo ottimale delle strumentazioni didattiche di cui l'Istituto dispone;
- **Gruppo "Nuove Tecnologie, Comunicazione e Gestione sito web"** coordinata dalla funzione strumentale collabora con la funzione strumentale e con i docenti nei seguenti compiti: Aggiornamento del sito d'istituto - Elaborazione modulistica- Analisi dei bisogni formativi e gestione del piano di formazione, aggiornamento ed autoaggiornamento dei docenti; supporto dei docenti nell'utilizzo didattico delle tecnologie informatiche, manutenzione e collaudo di LIM, computer d'aula, computer su carrello, piattaforma SAFER
- **Commissione di lavoro per l'integrazione degli studenti stranieri e per i bisogni educativi speciali:** coordinata dai docenti referenti per i bisogni educativi speciali e per l'integrazione degli studenti stranieri. Cura le relazioni con enti ed istituzioni esterne, elabora proposte e strategie, svolge azione di supporto dei consigli di classe nella realizzazione di specifiche iniziative didattiche;
- **Commissione percorso triennale regionale:** si occupa di Calendarizzare i periodi di stage, Individuare o confermare i Tutor di stage, Revisionare e ottimizzare la modulistica, suggerimenti, Definire i criteri per la progettazione I.F.P., valutare i crediti per il passaggio dalla formazione professionale all'istruzione professionale e viceversa
- **Commissione PTOF-RAV-PIANO DI MIGLIORAMENTO-INVALSI:**  
La commissione didattica è espressione del Collegio dei Docenti al quale deve periodicamente riferire i contenuti della propria azione. Le sue deliberazioni, approvate dal collegio dei docenti, sono parte integrante del PTOF.



# ISTITUTO DI ISTRUZIONE SECONDARIA SUPERIORE

## "P. Saraceno - G.P. Romegialli"

MORBEGNO - Via per S.Marco, 3 - ☎/fax (0342) 612597

MORBEGNO - Via Cortivacci, 3 - ☎ - (0342) 611266/fax 0342 614459

191017490144 – Mail SOIS01300L@istruzione.it- PEC: SOIS01300L@pec . istruzione . it

WEB provvisorio :[www.saraceno.org](http://www.saraceno.org)

- **Commissione scuola-lavoro:** si occupa delle iniziative tese a favorire il raccordo della scuola con il mondo del lavoro, delle attività di stage con relativo tutoring.
- **Commissione elettorale:** sovrintende alla organizzazione e allo svolgimento delle elezioni per gli organi collegiali.
- **Commissioni / gruppi di lavoro vari:** per svolgimento di compiti specifici a carattere temporaneo

### LE FUNZIONI STRUMENTALI AL P.O.F.

Il Collegio dei Docenti, prima dell'inizio delle lezioni, identifica nell'ambito del POF le funzioni strumentali alla realizzazione del piano dell'offerta formativa riferite alle aree previste dall'art. 28 del C.C.N.L., definendo, altresì, contestualmente, le competenze e i requisiti professionali necessari per l'accesso a ciascuna delle funzioni medesime. Esso provvede altresì ad individuare i docenti destinatari dei vari incarichi.

### Aree di individuazione delle funzioni strumentali al POF (ai sensi art. 28 C.C.N.L.)

FUNZIONI STRUMENTALI	COMPITI	A R E A
Alunni DVA	<p><u>Il docente Funzione Strumentale è responsabile dei seguenti servizi:</u></p> <ul style="list-style-type: none"><li>- Convocare, presiedere le riunioni del GLH e coordinarne l'attività, confrontarsi con i vari docenti di sostegno, con il rappresentante dei genitori e partecipare ai vari progetti in itinere</li><li>- Tenere i contatti con gli altri Enti esterni all'Istituto allo scopo di decidere le varie date per la redazione dei PEI</li><li>- Collaborare con gli operatori sanitari e con il servizio di assistenza dell'Ufficio di Piano.</li><li>- Partecipare alla suddivisione delle cattedre di sostegno assegnate all'Istituto, in base alle varie disabilità</li><li>- Coordinare le attività degli insegnanti di sostegno</li><li>- Partecipare ad eventuali corsi di aggiornamento, convegni e manifestazioni</li><li>- Pianificare le richieste di educatori per l'anno scolastico successivo, in base ai nuovi casi che si presentano</li></ul>	3



# ISTITUTO DI ISTRUZIONE SECONDARIA SUPERIORE

## "P. Saraceno - G.P. Romegialli"

MORBEGNO - Via per S.Marco, 3 - ☎/fax (0342) 612597

MORBEGNO - Via Cortivacci, 3 - ☎ - (0342) 611266/fax 0342 614459

91017490144 – Mail SOIS01300L@istruzione.it- PEC: SOIS01300L@pec . istruzione . it

WEB provvisorio :[www.saraceno.org](http://www.saraceno.org)

<p><b>Interventi e servizi per gli studenti</b></p> <p><b>Orientamento</b></p>	<p><u>Il docente Funzione Strumentale è responsabile dei seguenti servizi:</u></p> <ul style="list-style-type: none"><li>- Definizione di un piano di accoglienza dei nuovi allievi nella scuola, inclusi quelli pervenuti in seconda istanza e anche in relazione a quelli con BES.</li><li>- Raccolta dei dati al monitoraggio dei nuovi ingressi ad inizio anno, in relazione all'anno precedente o agli anni precedenti, gli inserimenti in seconda istanza, nonché le uscite anticipate dal nostro percorso scolastico con i relativi passaggi ad altre agenzie formative.</li><li>- Coordinamento delle attività di accoglienza e di ORIENTAMENTO in ingresso della Commissione.</li></ul>	<b>3</b>
--	--	----------

**ISTITUTO DI ISTRUZIONE SECONDARIA SUPERIORE****"P. Saraceno - G.P. Romegialli"**

MORBEGNO - Via per S.Marco, 3 - ☎/fax (0342) 612597

MORBEGNO - Via Cortivacci, 3 - ☎ - (0342) 611266/fax 0342 614459

91017490144 – Mail SOIS01300L@istruzione.it- PEC: SOIS01300L@pec . istruzione . it

WEB provvisorio :[www.saraceno.org](http://www.saraceno.org)

<b>Interventi e servizi per gli studenti DVA, BES</b>  <b>Piano annuale per l'inclusività</b>	<u>Il docente responsabile di plesso è responsabile dei seguenti servizi:</u> <ul style="list-style-type: none"><li>- Coordinamento dei referenti e tra i referenti delle varie sottoaree nelle quali si articolano i BES e con tutte le altre funzioni strumentali per quanto di competenza.</li><li>- Raccordo e cooperazione con la funzione strumentale "Promozione del Benessere".</li><li>- Organizzazione gestionale degli interventi di integrazione anche con altri Enti ed Istituzioni.</li><li>- Supporto per la delineazione delle procedure necessarie per l'insegnamento rivolto agli alunni con bisogni educativi speciali.</li><li>- Coordinamento delle Commissioni BES in collaborazione con la funzione relativa alla Promozione del benessere.</li><li>- Attivazione di buone pratiche inclusive.</li><li>- Coordinamento di istruzione domiciliare.</li><li>- Scuola in ospedale.</li></ul>	<b>3</b>
<b>NUOVE TECNOLOGIE, COMUNICAZIONE E GESTIONE SITO WEB</b>	Aggiornamento del sito d'istituto - Analisi dei bisogni formativi e gestione del piano di formazione, aggiornamento ed autoaggiornamento dei docenti; supporto dei docenti nell'utilizzo didattico delle tecnologie informatiche per l'inserimento della programmazione in apposita area del sito della scuola e per l'insegnamento in modalità e-learning. Supporto al Dirigente nella gestione dei monitoraggi per l'autovalutazione d'Istituto. Animatore digitale.	<b>2</b>





# ISTITUTO DI ISTRUZIONE SECONDARIA SUPERIORE

## "P. Saraceno - G.P. Romegialli"

MORBEGNO - Via per S.Marco, 3 - ☎/fax (0342) 612597

MORBEGNO - Via Cortivacci, 3 - ☎ - (0342) 611266/fax 0342 614459

91017490144 – Mail SOIS01300L@istruzione.it- PEC: SOIS01300L@pec . istruzione . it

WEB provvisorio :[www.saraceno.org](http://www.saraceno.org)

**PTOF**

- Raccordo con gli enti esterni di valutazione (Invalsi)
- Promozione dell'auto-valutazione di sistema
- Redazione, in collaborazione con il Dirigente Scolastico di un rapporto di Autovalutazione di Istituto secondo quanto previsto dalla Direttiva n. 11 del 18 settembre 2014
- Proporre delle ipotesi per il piano di miglioramento dell'Istituto
- Lettura degli esiti delle prove Invalsi e proposte di riflessione al Collegio Docenti unitario e sezionale
- Cura della relativa documentazione

1



## ISTITUTO DI ISTRUZIONE SECONDARIA SUPERIORE

### "P. Saraceno - G.P. Romegialli"

MORBEGNO - Via per S.Marco, 3 - ☎/fax (0342) 612597

MORBEGNO - Via Cortivacci, 3 - ☎ - (0342) 611266/fax 0342 614459

91017490144 – Mail SOIS01300L@istruzione.it- PEC: SOIS01300L@pec . istruzione . it

WEB provvisorio :[www.saraceno.org](http://www.saraceno.org)

<p><b>Promozione del benessere</b></p>	<p><u>Il docente Funzione Strumentale è responsabile dei seguenti servizi:</u></p> <ul style="list-style-type: none"><li>- Cooperazione con i referenti delle varie sotto-aree nelle quali si articolano i BES e con tutte le altre funzioni strumentali per quanto di competenza.</li><li>- Recepimento delle istanze dei colleghi relativamente a situazioni di disagio.</li><li>- Analisi delle situazioni e coordinamento degli interventi interni ed esterni per comprendere e migliorare il disagio.</li><li>- Coordinamento di tutti i progetti inerenti la promozione del benessere psicofisico, la diffusione dell'educazione alla legalità.</li><li>- Interventi su studenti a rischio dispersione in collaborazione con la funzione strumentale orientamento.</li><li>- Coordinamento e organizzazione delle attività connesse al funzionamento degli organi collegiali per la componente alunni.</li><li>- Accoglienza e integrazione degli alunni stranieri.</li><li>- Monitoraggio delle attività alternative all'IRC.</li></ul>	<p><b>3</b></p>
--	--	-----------------

## VIII - FINALITA' DELL'OFFERTA FORMATIVA TRIENNALE

L'alunno, posto al centro del progetto di apprendimento, per essere soggetto attivo e consapevole, deve conoscere il cammino da percorrere. L'Istituto, pertanto, attraverso il suo apparato organizzativo e didattico, rende esplicite le "regole del gioco" utilizzando le procedure della contrattualità, ossia:

- esprimendo con chiarezza la propria offerta formativa;
- motivando e finalizzando il proprio intervento didattico;
- esplicitando le strategie, gli strumenti e i criteri di valutazione;
- rendendo nota la destinazione del contributo volontario versato dalle famiglie al momento dell'iscrizione;
- esplicitando gli impegni reciproci di studenti, famiglie e istituzione scolastica (Patto educativo di corresponsabilità - Regolamento di Istituto - Regolamenti interni - Regolamento viaggi d'istruzione - Documento di valutazione).



## ISTITUTO DI ISTRUZIONE SECONDARIA SUPERIORE

### "P. Saraceno - G.P. Romegialli"

MORBEGNO - Via per S.Marco, 3 - ☎/fax (0342) 612597

MORBEGNO - Via Cortivacci, 3 - ☎ - (0342) 611266/fax 0342 614459

91017490144 – Mail SOIS01300L@istruzione.it- PEC: SOIS01300L@pec . istruzione . it

WEB provvisorio :[www.saraceno.org](http://www.saraceno.org)

#### **FINALITA' ISTITUZIONALI**

L'Istituto D'Istruzione Secondaria Superiore "Saraceno-Romegialli" di Morbegno è una scuola statale che, nello svolgimento della propria azione educativa, ha come fonte di ispirazione gli articoli 2, 3, 33 e 34 della Costituzione della Repubblica italiana.

Le finalità elaborate dalla scuola tengono conto di quanto previsto dal sistema scolastico nazionale, delle esigenze del territorio e dei bisogni e delle aspettative dei propri studenti. Le priorità sulle quali si basa la progettazione didattica elaborata dall'Istituto, e contenute nell'"Atto di Indirizzo", sono le seguenti:

- a. potenziare i processi di pianificazione, sviluppo, verifica e valutazione dei percorsi di studio e del curricolo;
- b. superare sempre di più la dimensione trasmissiva dell'insegnamento in modo da contribuire fattivamente allo sviluppo delle competenze chiave di cittadinanza europea, oltre che le competenze specifiche professionalizzanti;
- c. operare per la reale personalizzazione del curricolo, sia in termini di supporto agli alunni in difficoltà e di integrazione degli alunni stranieri, sia nella direzione dello sviluppo delle potenzialità, delle attitudini e della valorizzazione delle eccellenze;
- d. implementare percorsi formativi e iniziative diretti all'orientamento in entrata e in uscita, anche in vista della valorizzazione del merito scolastico;
- e. promuovere una costante attenzione all' ambiente di apprendimento;
- f. promuovere la condivisione delle regole di convivenza e di esercizio dei rispettivi ruoli all'interno dell'istituzione, anche per una efficace lotta alla violenza di genere e alle discriminazioni;
- g. ridurre la dispersione e l'abbandono in particolare nel biennio;
- h. attivare un sistema di verifica dei risultati a distanza come strumento di revisione, correzione, miglioramento continuo dell'offerta formativa e del curricolo;
- i. sviluppare modalità di lavoro collegiale ricorrendo a gruppi di lavoro, commissioni ed in particolare ai dipartimenti disciplinari come luoghi di confronto metodologico;
- j. potenziare il sistema di comunicazione, la socializzazione e la condivisione tra il personale, gli studenti e le famiglie delle informazioni e delle conoscenze interne ed esterne relative agli obiettivi perseguiti, alle modalità di gestione, ai risultati conseguiti;
- k. accrescere la quantità e la qualità delle forme di collaborazione con il territorio: accordi in rete, progetti, convenzioni, coniugate con uno sguardo di apertura alle dimensioni europea e globale;
- l. valorizzare e potenziare l'esperienza positiva e specifica dell'Istituto in relazione all'alternanza scuola - lavoro e a quanto previsto dalla L.107/2015;
- m. implementare i processi di dematerializzazione e trasparenza amministrativa.



## ISTITUTO DI ISTRUZIONE SECONDARIA SUPERIORE

### "P. Saraceno - G.P. Romegialli"

MORBEGNO - Via per S.Marco, 3 - ☎/fax (0342) 612597

MORBEGNO - Via Cortivacci, 3 - ☎ - (0342) 611266/fax 0342 614459

91017490144 – Mail SOIS01300L@istruzione.it- PEC: SOIS01300L@pec.istruzione.it

WEB provvisorio :[www.saraceno.org](http://www.saraceno.org)

- acquisizione da parte degli allievi di un'ampia base culturale necessaria per comprendere la realtà, valutare fatti e situazioni e operare scelte autonome e responsabili;
- acquisizione di competenze, conoscenze e abilità utili e necessarie per affrontare i compiti del futuro ruolo professionale nonché per accedere ai livelli superiori di istruzione.

Per realizzare quanto sopra, la scuola intera, nelle sue diverse componenti, agisce come comunità educante nella quale la crescita morale, civile e culturale viene promossa attraverso il lavoro e la ricerca, sia collettivi sia individuali, l'educazione all'autogoverno e all'esercizio della democrazia, in un rapporto di collaborazione fra docenti, discenti, famiglie e quanti operano nell'Istituto.

#### **FINALITA' ISTITUTO TECNICO**

Nella cornice di quanto enunciato e nella consapevolezza che:

- il ruolo specifico degli istituti tecnici è la preparazione del professionista tecnico, la cui competenza è rivolta al concreto svolgimento di un'attività;
- a causa della continua e rapida evoluzione delle tecniche nei processi produttivi, la scuola non può più proporre contenuti specialistici conclusivi;

Il plesso Saraceno(Istituto tecnico) ritiene irrinunciabili le seguenti finalità:

- assicurare una consistente cultura generale, accompagnata da buone capacità linguistico-espressive e logico- interpretative;
- garantire una operatività professionale che, nelle diverse aree di competenza tecnica e professionale, sia rispondente alle esigenze del mondo del lavoro;
- raggiungere, con il contributo concertato di tutte le discipline, una flessibilità operativa che apra ai diplomati il maggior numero possibile di sbocchi professionali;
- creare processi di interazione fra realtà scolastica e realtà territoriale per saper dare risposte a problemi specifici.

#### **FINALITA' ISTITUTO PROFESSIONALE**

Anche il plesso Romegialli ha raggiunto positive valutazioni per quanto riguarda gli esiti di apprendimento degli studenti se raffrontati con quelli provinciali, regionali e nazionali. In generale per le varie aree del processo di autovalutazione risultano prioritari, in ottica di miglioramento continuo, i seguenti obiettivi:

- migliorare la collaborazione fra gli alunni attraverso attività di gruppo;
- acquisire la consapevolezza dell'importanza delle regole, e delle norme di comportamento nella comunità sociale;
- promuovere il benessere e il superamento di comportamenti problematici fornendo anche sportelli di ascolto e di aiuto;
- attuare un'azione formativa personalizzata che tenga conto delle diversità e delle differenze culturali;
- creare un sistema di verifica e valutazione con prove comuni e



## ISTITUTO DI ISTRUZIONE SECONDARIA SUPERIORE

### "P. Saraceno - G.P. Romegialli"

MORBEGNO - Via per S.Marco, 3 - ☎/fax (0342) 612597

MORBEGNO - Via Cortivacci, 3 - ☎ - (0342) 611266/fax 0342 614459

91017490144 – Mail SOIS01300L@istruzione.it- PEC: SOIS01300L@pec . istruzione . it

WEB provvisorio :[www.saraceno.org](http://www.saraceno.org)

monitoraggio dei risultati ottenuti, in ottica inclusiva;

- creare una rete di continuità educativa nel passaggio dal 1° al 2° grado di istruzione attraverso azioni efficaci di accoglienza, accompagnamento, raccordo fra curricoli;
- elevare le competenze psicopedagogiche dei docenti sul piano progettuale e relazionale;
- superare la separazione tra l'apprendimento scolastico e l'applicazione e l'operatività.

Per raggiungere le priorità individuate l'Istituto intende:

- sviluppare competenze di cittadinanza e senso di responsabilità come prevenzione di comportamenti illegali;
- promuovere il pieno sviluppo della persona e la sua partecipazione alla vita comunitaria;
- passare da una didattica unicamente trasmissiva dell'insegnamento alla didattica del "fare per imparare" promuovendo strumenti ed ambienti flessibili;
- potenziare l'ambito linguistico e matematico soprattutto nel biennio
- creare un ambiente d'apprendimento Inclusivo per tutti e in particolare per ragazzi con Bisogni Educativi Speciali;
- ridurre la dispersione e l'abbandono scolastico in particolare nel biennio
- favorire la conoscenza del mondo del lavoro attraverso percorsi di alternanza scuola-lavoro al fine di valorizzare al meglio le attitudini di ciascuno;
- fornire gli strumenti per una scelta consapevole che soddisfi le aspettative professionali di ciascuno;
- migliorare la comunicazione e la collaborazione tra scuola, alunni e famiglie anche con il supporto di figure di mediazione (pedagogista).

## IX- IL SERVIZIO SCOLASTICO

### ORARIO DELLE LEZIONI

Il servizio scolastico è formalmente erogato per almeno 33 settimane secondo la seguente scansione:

MATTINO:

dalle ore 07,55 alle ore 12,55 per tutte le classi

POMERIGGIO: dalle ore 14,00 alle ore 16,00 per le classi del plesso Saraceno

POMERIGGIO: dalle ore 13.50 alle ore 15.50 per le classi del plesso Romegialli.



## ISTITUTO DI ISTRUZIONE SECONDARIA SUPERIORE

### "P. Saraceno - G.P. Romegjalli"

MORBEGNO - Via per S.Marco, 3 - ☎/fax (0342) 612597

MORBEGNO - Via Cortivacci, 3 - ☎ - (0342) 611266/fax 0342 614459

91017490144 – Mail SOIS01300L@istruzione.it- PEC: SOIS01300L@pec . istruzione . it

WEB provvisorio :[www.saraceno.org](http://www.saraceno.org)

Nel turno antimeridiano vengono giornalmente impartite n.5 lezioni di 60 minuti.

Nel turno pomeridiano vengono impartite n. 2 ore di lezione nella giornata di martedì o giovedì.

Il breve intervallo previsto tra la terza e la quarta ora di lezione è considerato a tutti gli effetti tempo-scuola. Il monte ore annuo di lezione previsto dagli ordinamenti scolastici è totalmente garantito. Esso è destinato:

- per non meno dell'80% al curriculum obbligatorio fissato dagli ordinamenti vigenti;
- per la rimanente quota, fino al 20%, al curriculum obbligatorio gestito dalla Scuola, che comprende attività di recupero e approfondimento, svolgimento di progetti mono e pluridisciplinari, progetti didattici di integrazione curricolare, iniziative culturali organizzate nell'ambito del miglioramento della qualità dell'istruzione, incontri con esperti esterni, attività di orientamento, visite guidate, viaggi di istruzione, avviamento alla pratica sportiva, attività di stage, ecc.



## ISTITUTO DI ISTRUZIONE SECONDARIA SUPERIORE

### "P. Saraceno - G.P. Romegjalli"

MORBEGNO - Via per S.Marco, 3 - ☎/fax (0342) 612597

MORBEGNO - Via Cortivacci, 3 - ☎ - (0342) 611266/fax 0342 614459

91017490144 – Mail SOIS01300L@istruzione.it- PEC: SOIS01300L@pec . istruzione . it

WEB provvisorio :[www.saraceno.org](http://www.saraceno.org)

#### ORARIO DELLA SCUOLA

Gli studenti devono trovarsi nelle classi alle ore  
07,55 tolleranza ritardo: 07,55 - 08,00  
(solo eccezionalmente e per documentati  
motivi).

Dopo le ore 08,00 gli studenti ritardatari non possono essere ammessi  
in classe.

ORA	ORARIO
1	07:55 -
2	08:55 -
3	09:55 -
4	11:05 -
5	12:00 -
Pausa	
6	14:00 -
7	15:00 -

#### **X-I SERVIZI AMMINISTRATIVI**

##### **GLI UFFICI DI SEGRETERIA**

L'orario di servizio degli addetti ai servizi amministrativi risulta articolato su sei giorni settimanali

Martedì	7.30 - 16,30
Giovedì	7.30 - 15.30
Lunedì, Mercoledì e Venerdì	7.30 - 14,00
Sabato	7.30 - 13.00

Gli uffici di segreteria garantiscono, di norma, il seguente orario di apertura al pubblico:

Lunedì - Mercoledì - Giovedì - Venerdì - Sabato	10.00 - 13.00
Martedì	10.00 - 13,00 14.00 - 16,30

Gli uffici di segreteria supportano sul piano amministrativo e tecnico l'azione didattico-educativa propria della scuola.

##### **Iscrizioni**

Le iscrizioni alla classe prima sono effettuate tramite piattaforma MIUR.

Le iscrizioni alle classi successive sono gestite secondo le normative vigenti di anno in anno. Si garantisce l'iscrizione immediata alla classe, con l'emissione di eventuale certificazione.

##### **Certificati**

I certificati sono rilasciati nel normale orario di apertura degli uffici al pubblico, su domanda:



## ISTITUTO DI ISTRUZIONE SECONDARIA SUPERIORE

### "P. Saraceno - G.P. Romegjalli"

MORBEGNO - Via per S.Marco, 3 - ☎/fax (0342) 612597

MORBEGNO - Via Cortivacci, 3 - ☎ - (0342) 611266/fax 0342 614459

91017490144 – Mail SOIS01300L@istruzione.it- PEC: SOIS01300L@pec . istruzione . it

WEB provvisorio :[www.saraceno.org](http://www.saraceno.org)

- entro il terzo giorno lavorativo per certificati di iscrizione, frequenza, promozione e/o diploma;
- entro il quinto giorno lavorativo per certificati con votazioni e giudizi;
- entro il quinto giorno lavorativo per certificati di servizio del personale;
- su valutazione del DSGA o del responsabile del procedimento per quanto concerne l'emissione di certificati contenenti dati per i quali occorre effettuare una ricerca particolare.

La certificazione che lo richiede segue la normativa sull'apposizione del bollo, secondo i casi. Il personale di segreteria non è tenuto a conservare presso gli uffici bolli di alcun genere.

I documenti di valutazione degli alunni sono consegnati dal Capo di Istituto o dai docenti incaricati, nei giorni immediatamente successivi allo scrutinio del primo quadrimestre, mentre al termine dell'anno scolastico la notifica avviene tramite affissione pubblica del prospetto riepilogativo di classe. Nel rispetto dei termini sopra indicati è assicurato il rilascio di certificazione con l'indicazione dei voti finali.

L'Istituto assicura all'utente la tempestività del contatto telefonico, garantendo su richiesta l'identificazione dell'operatore preposto, durante l'orario di apertura dell'Istituto.

#### **SPAZI INFORMATIVI**

Oltre alle informazioni reperibili sul sito [www.saraceno.org](http://www.saraceno.org), all'ingresso dell'Istituto sono costituiti degli spazi per l'affissione di quanto pubblicizzato dalle varie componenti della scuola.

Altre informazioni sono disponibili attraverso la piattaforma "Scuola in chiaro", raggiungibile dalla home page [www.saraceno.org](http://www.saraceno.org).

All'albo generale, al fine di garantire la trasparenza

degli atti ed una corretta informazione, sono esposti:

- tabella dell'orario di lavoro dei dipendenti
- organigramma degli uffici
- organigramma degli organi collegiali
- organico del personale

docente e ATA Sono disponibili spazi per:

- bacheca sindacale
- bacheca Consiglio di Istituto - organi collegiali
- bacheca studenti/genitori

All'ingresso della scuola, in prossimità degli uffici ed ai piani, sono presenti operatori scolastici in grado di fornire le informazioni richieste dall'utente. Ogni operatore scolastico indosserà il cartellino di identificazione, ben visibile, per tutta la durata del servizio.

#### **SPAZI FISICI**

Tutti i dipendenti devono garantire, in rapporto al proprio ruolo, l'accoglienza, l'ordine, la pulizia e la sicurezza nei locali scolastici in modo che la permanenza a scuola sia confortevole e serena.





# ISTITUTO DI ISTRUZIONE SECONDARIA SUPERIORE

## "P. Saraceno - G.P. Romegialli"

MORBEGNO - Via per S.Marco, 3 - ☎/fax (0342) 612597

MORBEGNO - Via Cortivacci, 3 - ☎ - (0342) 611266/fax 0342 614459

91017490144 – Mail SOIS01300L@istruzione.it- PEC: SOIS01300L@pec . istruzione . it

WEB provvisorio :[www.saraceno.org](http://www.saraceno.org)

**RAV (RAPPORTO ANNUALE DI AUTOVALUTAZIONE) E PDM (PIANO DI MIGLIORAMENTO): priorità e traguardi.**

Atto propedeutico alla stesura del **PTOF** è il **RAV** (Rapporto di autovalutazione), visionabile nel dettaglio all'albo on line dell'istituzione scolastica e sul portale <scuola in chiaro> del MIUR al seguente link <http://cercalatuascuola.istruzione.it/cercalatuascuola/>, e il **PDM** (Piano di miglioramento), di cui all'art.6, comma 1, del DPR 28 marzo 2013 n. 80, da cui evincere criticità, priorità, traguardi, ed obiettivi di processo.

### PRIORITA' E TRAGUARDI

Le priorità su cui la scuola ha deciso di concentrarsi riguardano gli esiti scolastici raggiunti dagli alunni sia in merito ai risultati del primo e del secondo biennio, sia in esito ai risultati a distanza. Entrambe le priorità sono finalizzate a migliorare il successo formativo degli alunni e l'acquisizione di competenze funzionali al contesto territoriale di riferimento in funzione di un proficuo inserimento nel mondo del lavoro. Poiché il successo formativo non può prescindere dall'acquisizione di adeguate competenze di cittadinanza sarà necessario riprogettare il curricolo d'istituto in funzione di tali istanze. Indispensabile sarà anche implementare un sistema di raccolta sistematica dei dati in esito ai risultati a distanza al fine della costituzione di una banca dati.

ESITI DEGLI STUDENTI		DESCRIZIONE DELLA PRIORITA' (max 150 caratteri spazi inclusi)	DESCRIZIONE DEL TRAGUARDO (max 150 caratteri spazi inclusi)
	Risultati scolastici	Ridurre l'abbandono del numero degli alunni nel biennio: prima priorità.	Ridurre l'abbandono entro l'a.s. 2017-18 del 10% rispetto al numero degli alunni che hanno abbandonato nel precedente anno scolastico
		Predisporre le azioni didattiche per facilitare il successo formativo degli alunni BES, DSA, DVA.	Ridurre l'insuccesso degli alunni BES, DSA, DVA del 10% rispetto al numero degli alunni non ammessi dell'a.s. precedente.
	Competenze chiave europee	Sviluppare le competenze di cittadinanza con particolare riguardo all'etica della responsabilità	Ridurre del 10% i provvedimenti disciplinari.



# ISTITUTO DI ISTRUZIONE SECONDARIA SUPERIORE

## "P. Saraceno - G.P. Romegjalli"

MORBEGNO - Via per S.Marco, 3 - ☎/fax (0342) 612597

MORBEGNO - Via Cortivacci, 3 - ☎ - (0342) 611266/fax 0342 614459

91017490144 – Mail SOIS01300L@istruzione.it- PEC: SOIS01300L@pec . istruzione . it

WEB provvisorio :[www.saraceno.org](http://www.saraceno.org)

		Ridurre il numero di ingressi degli studenti alla seconda ora di lezione.	Ricondurre il numero di ingressi alla seconda ora di lezione entro i riferimenti provinciale, regionale e nazionale.
	Risultati a distanza	Monitorare in maniera sistematica i risultati degli studenti nei successivi percorsi di studio e/o di avviamento al mondo del lavoro.	Determinare la quota di ex studenti occupati dopo 1-3 anni dal diploma, la coerenza tra il titolo di studio conseguito e il settore lavorativo.

### Obiettivi di processo

AREA DI PROCESSO	DESCRIZIONE DELL'OBIETTIVO DI PROCESSO
Curricolo, progettazione e valutazione	Predisporre prove intermedie per classi parallele e per tutte le discipline
Ambiente di apprendimento	Valorizzare le potenzialità individuali.
	Utilizzare supporti didattici innovativi (es.:computer, strumenti digitali,materiali tecnico-pratici specifici) nella pratica quotidiana.
	Utilizzare metodologie didattiche innovative nella pratica quotidiana.
Inclusione e differenziazione	Sviluppare un curricolo attento alle diversità e alla promozione di percorsi formativi inclusivi per l'istituto tecnico.
	Acquisire risorse umane e finanziarie aggiuntive utilizzabili per la realizzazione dei progetti di inclusione.
Continuità' e orientamento	Curare maggiormente forme di monitoraggio degli esiti degli alunni, nella prosecuzione dei percorsi scelti.
Orientamento strategico e organizzazione della scuola	Promozione di accordi e di Rete con altri soggetti e con altri Istituti (es. sulla formazione in servizio).
Sviluppo e valorizzazione delle risorse umane	Strutturare percorsi specifici di formazione e aggiornamento degli insegnanti sulla relazione e sulla gestione della classe.
	Valorizzare adeguatamente gli incarichi di responsabilità e gli insegnanti che si impegnano con coerenza nel raggiungimento degli obiettivi del RAV.
	Prevenire l'abbandono: la formazione ha l'obiettivo di elevare le competenze psicopedagogiche dei docenti sul piano relazionale e progettuale.
Integrazione con il territorio e rapporti con le famiglie	Avvalersi del ruolo e del supporto delle famiglie e della comunità nella condivisione delle attività formative.



## ISTITUTO DI ISTRUZIONE SECONDARIA SUPERIORE

### "P. Saraceno - G.P. Romegialli"

MORBEGNO - Via per S.Marco, 3 - ☎/fax (0342) 612597

MORBEGNO - Via Cortivacci, 3 - ☎ - (0342) 611266/fax 0342 614459

91017490144 – Mail SOIS01300L@istruzione.it- PEC: SOIS01300L@pec . istruzione . it

WEB provvisorio :[www.saraceno.org](http://www.saraceno.org)

La formazione, con particolare riguardo alle competenze psicopedagogiche, rappresenta l'elemento indispensabile per l'Istituto d'Istruzione Secondaria Superiore "SARACENO-ROMEGIALLI", data la mancanza di un pluriennale piano di aggiornamento nei precedenti anni scolastici, rivolta al potenziamento delle competenze necessarie per stabilire una costruttiva gestione del gruppo classe e per una positiva relazione con gli studenti ,con lo scopo di evitare il più possibile l'abbandono nel primo biennio.

Una progettazione mirata a rendere gli studenti protagonisti del processo di apprendimento consente loro la possibilità di mettersi in gioco, assumendo ruoli attivi, compiti di responsabilità e comportamenti eticamente corretti. Analogamente, una didattica laboratoriale eleva la motivazione e la connessione teoria-pratica, in linea con la caratterizzazione dell'istruzione tecnica e professionale.

#### OBIETTIVI FORMATIVI PRIORITARI

L'elaborazione del PTOF è stata sviluppata in maniera coerente con le azioni di miglioramento declinate nel PDM per il raggiungimento degli obiettivi formativi individuati come prioritari dall'art.1, comma 7 della Legge 107/2015:

b) <b>Potenziamento delle competenze matematico- logiche e scientifiche;</b>	Migliorare i risultati attraverso una didattica improntata allo sviluppo di competenze in situazioni di contesto.
h) Sviluppo delle competenze digitali degli studenti, con particolare riguardo al pensiero computazionale, all'utilizzo critico e consapevole dei social network e dei media nonché alla produzione e ai legami con il mondo del lavoro;	Potenziare l'uso delle nuove tecnologie e del linguaggio informatico, matematico e scientifico nel processo di insegnamento- apprendimento.
l) Prevenzione e contrasto della dispersione scolastica, di ogni forma di discriminazione e del bullismo, anche informatico; potenziamento dell'inclusione scolastica e del diritto allo studio degli alunni con bisogni educativi speciali attraverso percorsi individualizzati e con il supporto e la collaborazione dei servizi socio-sanitari ed educativi del territorio e delle associazioni di settore e l'applicazione delle linee di indirizzo per favorire il diritto allo studio degli alunni adottati, emanate dal Ministero dell'istruzione, dell'università e della ricerca il 18 dicembre 2014;	Valorizzare una didattica personalizzata a favore dei soggetti con particolare svantaggio socio-culturale, ivi compresi i BES ed i DSA attraverso una didattica laboratoriale
o) Incremento dell'alternanza scuola- lavoro nel secondo ciclo di istruzione;	Implementare le risorse ministeriali con risorse PON e POR per percorsi di alternanza sin dalle classi III.



## ISTITUTO DI ISTRUZIONE SECONDARIA SUPERIORE

**"P. Saraceno - G.P. Romegialli"**

MORBEGNO - Via per S.Marco, 3 - ☎/fax (0342) 612597

MORBEGNO - Via Cortivacci, 3 - ☎ - (0342) 611266/fax 0342 614459

91017490144 – Mail SOIS01300L@istruzione.it- PEC: SOIS01300L@pec . istruzione . it

WEB provvisorio :[www.saraceno.org](http://www.saraceno.org)

q) Individuazione di percorsi e di sistemi funzionali alla premialità e alla valorizzazione del merito degli studenti;

Valorizzare le eccellenze con progetti a respiro nazionale ed europeo (stage linguistici e aziendali all'estero, attraverso finanziamenti PON e POR);

### PROGETTAZIONE CURRICOLARE, EXTRACURRICOLARE ED ORGANIZZATIVA

#### PROGETTAZIONE CURRICOLARE

##### LA FLESSIBILITÀ' DIDATTICA E ORGANIZZATIVA

L'Istituto di Istruzione secondaria Superiore Saraceno- Romegialli utilizza gli strumenti previsti dal D.P.R. 275/99, al fine di conseguire gli obiettivi e le finalità istituzionali e per rispondere in modo particolare ai seguenti bisogni dell'utenza:

- acquisizione di una più chiara conoscenza di sé attraverso una più efficace azione di orientamento- riorientamento;
- sviluppo di una maggiore motivazione-partecipazione all'attività scolastica attraverso proposte didattiche maggiormente diversificate, coinvolgenti, operative;
- Uso consapevole delle risorse della rete come strumento di conoscenza e veicolo di comunicazione di saperi e idee;
- innalzamento dei livelli di conoscenza e competenza in uscita.

Nella pratica didattica quotidiana acquistano rilevanza sempre maggiore:

- le attività per centri di interesse;
- l'uso delle risorse di rete;
- gli interventi didattici condotti su gruppi di livello;
- le iniziative di recupero/consolidamento, con particolare attenzione alle discipline dell'area comune nel biennio e a quelle d'indirizzo nel triennio;
- le attività di laboratorio, realizzate, per piccoli gruppi di alunni;
- la realizzazione di numerosi progetti didattici mono e pluridisciplinari;
- le attività di studio guidato e assistito.

##### L'OFFERTA FORMATIVA

In conformità al D.P.R. 8.03.99 n° 275 e al D.M. del 31 Maggio 2006 l'Istituto assicura lo svolgimento del curriculum obbligatorio, così come previsto dai vigenti ordinamenti, all'interno del quale trovano collocazione le seguenti tipologie di intervento, ambedue concorrenti alla qualificazione umana, culturale e professionale dell'allievo:

#### **Offerta Formativa Curricolare**

Costituisce almeno l'80% del monte ore annuale, da svolgere nei tempi previsti dal calendario scolastico.

I moduli dell'Offerta Formativa Curricolare possono intendersi, secondo il



## ISTITUTO DI ISTRUZIONE SECONDARIA SUPERIORE

### "P. Saraceno - G.P. Romegialli"

MORBEGNO - Via per S.Marco, 3 - ☎/fax (0342) 612597

MORBEGNO - Via Cortivacci, 3 - ☎ - (0342) 611266/fax 0342 614459

91017490144 – Mail SOIS01300L@istruzione.it- PEC: SOIS01300L@pec . istruzione . it

WEB provvisorio :[www.saraceno.org](http://www.saraceno.org)

comma 3 dell'art. 5, capo II del D.P.R. 8.03.99 n° 275, "organizzati in modo flessibile, anche sulla base di una programmazione plurisettimanale".

#### **Offerta Formativa Integrativa**

Costituisce fino al 20% del monte ore complessivo dei curricoli, autonomamente gestito dall'Istituto. I moduli dell'Offerta Formativa Integrativa possono intendersi, secondo il comma 4 dell'art. 5, capo II del D.P.R. 8.03.99 n° 275, organizzati in modo flessibile, con modalità d'impiego dei docenti "anche diversificate nelle varie classi e sezioni in funzione delle eventuali differenziazioni nelle scelte metodologiche ed organizzative adottate nel piano dell'offerta formativa".

L'Offerta Formativa Integrativa persegue le seguenti finalità:

#### **EDUCATIVE**

- Educazione alla legalità.
- Educazione alla salute.
- Educazione all'uso consapevole della rete internet e delle sue risorse.

#### **DI POTENZIAMENTO DEI CURRICOLI**

- Attività di recupero e sostegno.
- Attività di potenziamento.
- Attività disciplinari, interdisciplinari e pluridisciplinari.
- Attività di laboratorio, di informatica, di lettura e di lingua straniera.
- Simulazione delle prove d'esame (per le classi quinte).
- Attività finalizzate ad una migliore conoscenza del patrimonio culturale, attraverso la visione di spettacoli teatrali e cinematografici, la visita a musei e a siti di interesse storico-artistico.

#### **PEDAGOGICO-DIDATTICHE**

- Attività di orientamento all'interno dei curricoli.
- Attività di riorientamento scolastico (per le prime).
- Iniziative di orientamento professionale (per le prime, seconde e quinte).
- Progetti specifici dei Consigli di classe.
- Progetti che utilizzino una diversa articolazione del gruppo classe, come previsto dalla normativa.

#### **DI PREPARAZIONE PROFESSIONALE**

- Percorsi di alternanza scuola lavoro
- Visite aziendali.
- Incontri con professionisti e imprenditori.

#### **SOCIO-CULTURALI**

- Viaggi di istruzione.
- Partecipazione a mostre.
- Attività di gruppi artistici di Istituto.
- Partecipazione a spettacoli musicali e di prosa.

#### **AVVIAMENTO ALLO SPORT**

- Progetti sportivi.
- Partecipazione a gare e a campionati.
- Giornate bianche.

#### **AMPLIAMENTO DELL'OFFERTA FORMATIVA**

- Attività e servizi rivolti agli studenti e alla comunità



# ISTITUTO DI ISTRUZIONE SECONDARIA SUPERIORE

## "P. Saraceno - G.P. Romegjalli"

MORBEGNO - Via per S.Marco, 3 - ☎/fax (0342) 612597

MORBEGNO - Via Cortivacci, 3 - ☎ - (0342) 611266/fax 0342 614459

91017490144 – Mail SOIS01300L@istruzione.it- PEC: SOIS01300L@pec . istruzione . it

WEB provvisorio :[www.saraceno.org](http://www.saraceno.org)

PROGETTI / ATTIVITA' / SERVIZI - offerta formativa curricolare aa.ss. 2016/17,  
2017/2018, 2018/2019

### Offerta formativa curricolare

	Progetto / Attività	Destinatari	Docenti	Periodo	Note
1.	Orientamento scolastico	Studenti di 3 <sup>a</sup> media  Classi seconde  Classi quarte Classi quinte	F.S. + commissione orientamento  F.S.+ gruppo di lavoro Cons. di cl. +coordinatori  F.S.+ gruppo di lavoro Cons. di cl. +coordinatori	Novembre  gennaio  Tutto l'anno	In funzione della scelta del triennio  Attività programmate dal Consiglio di classe in funzione della scelta universitaria



**ISTITUTO DI ISTRUZIONE SECONDARIA SUPERIORE**

**"P. Saraceno - G.P. Romegjalli"**

MORBEGNO - Via per S.Marco, 3 - ☎/fax (0342) 612597

MORBEGNO - Via Cortivacci, 3 - ☎ - (0342) 611266/fax 0342 614459

☎ 91017490144 – Mail SOIS01300L@istruzione.it- PEC: SOIS01300L@pec . istruzione . it

WEB PROVVISORIO [www.saraceno.org](http://www.saraceno.org)

2.	Supporto didattico	<p>a)corsi per studenti provenienti da altri indirizzi di studio</p> <p>b)corsi di sostegno didattico per studenti che evidenziano difficoltà nel profitto</p> <p>c)sportelli help di supporto didattico per gruppi ristretti di studenti</p>	<p>Materie di indirizzo</p> <p>Deliberati dai consigli di classe su proposta del docente interessato</p> <p>Su richiesta</p>	<p>Primo quadrimestre</p> <p>Dopo le valutazioni di metà quadrimestre</p> <p>Tutto l'anno</p>	<p>Ore aggiuntive del docente di classe</p> <p>Alunni con profitto insufficiente</p> <p>Alunni con profitto insufficiente</p>
3.	<p><u>Educazione alla salute</u></p> <p>-prevenzione delle dipendenze patologiche</p> <p>- educazione ambientale</p> <p>-ed. sessuale</p> <p>-primo</p>	<p>Classi interessate</p> <p>Classi terze</p> <p>Classi seconde</p> <p>Classi quinte</p>	<p>Referente + gruppo di lavoro + ASL + operatori C.R.I. + enti e associazioni locali</p>	<p>Tutto l'anno</p>	<p>Ore curricolari e aggiuntive coinvolgimento attivo di genitori</p>
4.	<p>Counseling scolastico sportello informativo sulle sostanze stupefacenti</p>	<p>Tutti gli studenti</p>	<p>Operatori A.S.L.</p>	<p>Tutto l'anno</p>	<p>Orario extra scolastico</p>
5.	<p>Sportello di supporto psicologico</p>	<p>Tutti gli studenti</p>	<p>Psicologi individuati dall'Associazione Genitori in rete</p>	<p>Tutto l'anno</p>	<p>Orario scolastico</p>



**ISTITUTO DI ISTRUZIONE SECONDARIA SUPERIORE**

**"P. Saraceno - G.P. Romegialli"**

MORBEGNO - Via per S.Marco, 3 - ☎/fax (0342) 612597

MORBEGNO - Via Cortivacci, 3 - ☎ - (0342) 611266/fax 0342 614459

91017490144 – Mail SOIS01300L@istruzione.it- PEC: SOIS01300L@pec . istruzione . it

WEB PROVVISORIO [www.saraceno.org](http://www.saraceno.org)

6.	<p><u>Educazione alla legalità:</u> Progetto "Libera" (educaz. alla legalità, alla giustizia, alla pace. Adesione a iniziative promosse dall'associaz)</p> <p>Adesione alle iniziative promosse dal Centro di Promozione alla Legalità</p>	<p>.incontri .approfondimenti .visite guidate (classi triennio)</p>	<p>Docente referente + Docenti discipline giuridiche + consigli di classe Esperti esterni</p> <p>Docenti discipline giuridiche + consigli di classe Esperti esterni</p>	<p>Tutto l'anno</p> <p>Secondo quadrimestre</p>	<p>Ore aggiuntive Gruppi di lavoro</p>
7.	<p><u>Alternanza Scuola-lavoro</u></p>	<p>Classi terze, quarte e quinte dell'istituto tecnico e dell'Istituto professionale per un totale di 400 ore nel triennio. Classi seconde e terze del Corso IEFP "Operatore di impianti termoidraulici"</p>	<p>esperienza educativa, coprogettata dalla scuola con altri soggetti e istituzioni, finalizzata ad offrire agli studenti occasioni formative di alto e qualificato profilo.</p>	<p>Maggio-giugno per le classi terze e quarte e settembre per le classi quinte. Novembre-aprile per le classi seconde e terze del Corso Di Istruzione e formazione professionale</p>	
8.	<p><u>Progetto certificazioni linguistiche</u></p>	<p>Triennio ragioneria</p>	<p>Docente referente</p>	<p>Attività curricolare + ore aggiuntive</p>	<p>B.E.C. (Business English Certificate) rilasciata dalla University of Cambridge e riconosciuta dal British Council</p>
9.	<p>Orientamento al lavoro - Corso "Giovani e Impresa"</p>	<p>Quinte AFM e CAT Manutenzione e assist. tecnica, Servizi socio-sanitari</p>	<p>Funzione strumentale</p>	<p>Febbraio-Marzo</p>	





## ISTITUTO DI ISTRUZIONE SECONDARIA SUPERIORE

**"P. Saraceno - G.P. Romegialli"**

MORBEGNO - Via per S.Marco, 3 - ☎/fax (0342) 612597

MORBEGNO - Via Cortivacci, 3 - ☎ - (0342) 611266/fax 0342 614459

91017490144 – Mail SOIS01300L@istruzione.it- PEC: SOIS01300L@pec . istruzione . it

WEB provvisorio :[www.saraceno.org](http://www.saraceno.org)

### PROGETTAZIONE EXTRACURRICOLARE

#### Offerta formativa extra-curricolare

	Progetto Attività	Destinatari	Docenti	Periodo	Note
1.	Campionati studenteschi	Alunni dell'Istituto	Ed. Fisica	Tutto l'anno	Attività extra curricolare nell'ambito del Centro Sportivo Scolastico-Tornei sportivi d'Istituto)
2.	Sportello help didattico	Tutte le classi	Docenti interni	Periodi vari	Attività extra-curricolare

Ogni progetto di natura extracurricolare necessita di un apposita **scheda** progettuale da conservare agli atti, per altro già prevista dalla normativa vigente (D.I. 44/2001) nella quale evidenziare in dettaglio gli obiettivi formativi, nonché le risorse umane, strumentali e finanziarie necessarie per la realizzazione del progetto.

### CRITERI GENERALI DEL PROCESSO VALUTATIVO

#### Criteria per la valutazione

1) La valutazione è sempre un processo formativo, finalizzato alla crescita integrale dell'allievo. La valutazione non è l'espressione di una mera misurazione oggettiva, ma è l'esito dei diversi interventi didattici ed educativi guidati dal Progetto Educativo d'Istituto e dalle strategie condivise in sede di Collegio Docenti e di Consiglio di Classe. Il processo valutativo accompagna l'allievo nel corso dell'anno scolastico e del suo percorso formativo.

2) Ai sensi della legislazione vigente, ed in particolare al DPR 122/2009 che qui si intende richiamato, la valutazione *in itinere* delle singole discipline del curricolo formativo è affidata al docente titolare della disciplina e si ispira agli obiettivi formativi stabiliti dagli ordinamenti vigenti secondo la declinazione condivisa e approvata dal Consiglio di Classe. L'atto deliberativo della valutazione in sede di scrutinio trimestrale e finale è sempre collegiale e non solo del singolo docente. La proposta di voto di profitto da parte del docente, espressione sintetica di tutti gli elementi di valutazione da esso raccolti nel periodo di riferimento, si rapporta al profilo complessivo dello studente alla luce delle valutazioni raccolte dall'intero Consiglio di Classe.

3) Tutti i percorsi dell'IISS "Saraceno- Romegialli" di Morbegno seguono una scansione articolata in due periodi. Tale scelta trova giustificazione nell'ambito del processo di ridefinizione dei percorsi formativi ed alla luce della disciplina del recupero dei debiti, favorendo per quanto possibile una tempistica più distesa per le attività connesse al potenziamento o al recupero



## ISTITUTO DI ISTRUZIONE SECONDARIA SUPERIORE

### "P. Saraceno - G.P. Romegialli"

MORBEGNO - Via per S.Marco, 3 - ☎/fax (0342) 612597

MORBEGNO - Via Cortivacci, 3 - ☎ - (0342) 611266/fax 0342 614459

91017490144 – Mail SOIS01300L@istruzione.it- PEC: SOIS01300L@pec.istruzione.it

WEB provvisorio :[www.saraceno.org](http://www.saraceno.org)

delle competenze mancanti. Tutti i risultati concorrono alla ricerca di un giusto equilibrio nel numero e tipologia delle valutazioni *in itinere*.

4) Il voto di profitto presentato in sede di scrutinio tiene conto delle prestazioni oggettive dell'allievo (interrogazioni, esercizi scritti, grafici o pratici fatti in casa o a scuola, corretti e classificati durante il primo e il secondo quadrimestre), nonché di tutti gli elementi che, secondo la normativa vigente, concorrono alla sua valutazione: interesse, applicazione, diligenza, situazione iniziale e progresso personale. Gli studenti e le loro famiglie saranno informati circa la distinzione fra punteggio di valutazione oggettiva (ad esempio gli esiti di un testo scritto) e voto di profitto, che invece tiene conto di tutti gli elementi sopra indicati.

Il voto di profitto è espressione di una didattica finalizzata al conseguimento del **Profilo Educativo Culturale e Professionale** dello studente. In questo senso si devono tenere presenti gli **Obiettivi Formativi** di ogni singola disciplina del curriculum che concorrono alla definizione dello stesso voto di profitto. Il voto di profitto proposto dal docente in sede di scrutinio intermedio e finale, grazie al confronto e alla valutazione condivisa in sede di Consiglio di Classe, diventa espressione di una decisione collegialmente assunta e condivisa. Secondo le indicazioni di cui all'art. 1 comma 3 del DPR 122/2009:

5) Il voto di profitto, assunto collegialmente in sede di scrutinio, fotografa la situazione dello studente relativa ad ogni singolo periodo di valutazione. Ogni docente, al termine dell'anno scolastico, presenterà, in sede di scrutinio finale, un unico voto di profitto espressione della valutazione dell'intero anno scolastico, della reale situazione dello studente al termine del medesimo e in relazione agli interventi di recupero previsti dalla normativa vigente e assunti dal Consiglio di Classe.

6) Le verifiche devono essere numerose e diversificate, evitando comunque il ridursi dell'attività scolastica ad un "verificatio". Ogni processo valutativo deve saper tener conto del profilo complessivo dello studente e della sua storia personale. Per alcune discipline del curriculum sono da valorizzarsi verifiche brevi e frequenti. Il numero complessivo di verifiche (scritte e/o orali) viene stabilito da ciascuna area disciplinare tenendo conto delle ore per classe previste. In riferimento allo scrutinio, per le materie con un numero minimo di ore (due), sono richieste almeno le seguenti valutazioni significative:

	I QUADRIMESTRE	II QUADRIMESTRE
Voto unico	due	due

E' da evidenziare che, nel corso dello svolgimento del programma annuale (e quindi non in riferimento agli interventi di recupero) per le discipline caratterizzate dal voto unico la valutazione finale sarà la sintesi conclusiva di prove scritte, orali, grafiche e (ove previste) pratiche, esercitazioni svolte a casa e a scuola. In particolar modo, e con specifica attenzione nel corso del triennio (tenendo ovviamente conto delle circostanze puntuali che caratterizzano ciascun gruppo-classe e l'insegnamento di ogni disciplina), sarà dato rilievo alle interrogazioni orali, anche al fine di predisporre gli alunni a gestire con competenza, correttezza e scioltezza il colloquio dell'esame di stato.

Il "non classificato" è riservato a casi eccezionali e documentabili (ad esempio assenze) da segnalare tempestivamente anche al Coordinatore di classe. Si abbia l'avvertenza di considerare sempre i "decimali" espressi dalle medie matematiche al fine di non penalizzare l'allievo



## ISTITUTO DI ISTRUZIONE SECONDARIA SUPERIORE

### "P. Saraceno - G.P. Romegialli"

MORBEGNO - Via per S.Marco, 3 - ☎/fax (0342) 612597

MORBEGNO - Via Cortivacci, 3 - ☎ - (0342) 611266/fax 0342 614459

91017490144 – Mail SOIS01300L@istruzione.it- PEC: SOIS01300L@pec.istruzione.it

WEB provvisorio :[www.saraceno.org](http://www.saraceno.org)

nell'attribuzione del credito scolastico o nella valutazione richiesta per eventuali borse di studio. In sede di scrutinio finale il docente abbia l'avvertenza di segnalare al Consiglio di Classe eventuali eccedenze del voto di profitto non attribuite nella valutazione intermedia dell'anno scolastico.

7) I docenti daranno adeguato spazio a modalità di recupero in itinere delle insufficienze o di verifiche non svolte. Il recupero delle prove di verifica non svolte non è un diritto dell'alunno, la sua opportunità sarà valutata di volta in volta dall'insegnante. Come stabilito dal Regolamento di Istituto dei Docenti, **le prove di verifica scritte saranno corrette entro 15 giorni e consegnate agli studenti per la presa visione da parte delle famiglie. In linea di principio non è corretto proporre una prova di verifica senza aver prima corretto e comunicato le valutazioni di quella precedente.** Le prove scritte, infine, vanno ritirate con la relativa firma della famiglia e depositate presso la Segreteria Scolastica. In caso di smarrimento della prova scritta da parte dello studente, si segnalerà alla Segreteria Scolastica il fatto tramite la procedura di denuncia di smarrimento.

8) La puntualità degli allievi nella consegna dei lavori assegnati è un elemento di valutazione importante, in particolare relativamente al voto di comportamento. Educa al senso di responsabilità ed introduce alle esigenze di una seria professionalità come al buon esito dei percorsi formativi universitari.

Il ritardo nelle consegne e il lavoro didattico personale non eseguito hanno un peso negativo sulla valutazione complessiva del comportamento e del profitto di ciascuna disciplina del curriculum. Queste situazioni vanno tempestivamente e sempre segnalate al Coordinatore di classe, non è possibile in sede di scrutinio evidenziare, per la prima volta, le mancate consegne o il lavoro didattico personale non eseguito.

9) Alle verifiche scritte e ai colloqui orali viene assegnata una valutazione declinata in decimi, compresa in una scala da 1/10 a 10/10, in conformità alla scala docimologica fissata dal Collegio dei Docenti, evitando la compressione della gamma delle possibilità. L'utilizzo di valutazioni inferiori ai 4/10 segnalerà carenze particolarmente gravi, tali da richiedere una particolare attenzione sia allo studente che alla sua famiglia. Nel voto di profitto trimestrale e finale, i docenti utilizzano tutta la banda della scala docimologica approvata. Anche in sede di scrutinio trimestrale e finale, l'utilizzo di valutazioni inferiori ai 4/10 sarà ben ponderato per evitare ricadute negative sugli studenti e sulle famiglie.

Le verifiche di ogni tipo, come la valutazione finale, devono contemplare per tutte le discipline la possibilità del voto massimo (10/10). Affermazioni del tipo: "il mio voto massimo è 8 (o simile)" sono contrarie alla normativa.

Gli esiti scaturiti dalla misurazione oggettiva delle prove di verifica saranno integrati, in sede di valutazione trimestrale e di scrutinio finale, tenendo conto di:

1. situazione di partenza e livello d'arrivo dello studente;
2. grado di partecipazione al dialogo didattico - educativo;
3. continuità, applicazione e motivazione nello studio;
4. altre variabili psico-pedagogiche, da valutarsi in sede di Consiglio di Classe.

Ai termini *conoscenza, competenza, capacità*, si è attribuito il seguente significato:

**Tavola Docimologica**

**Conoscenza** L'insieme delle acquisizioni teoriche conseguite da un alunno in un corso di studi, in relazione agli obiettivi che gli sono stati proposti.

**Competenza** L'idoneità ad una corretta utilizzazione delle conoscenze di cui un alunno dispone, ai fini dell'esecuzione di un compito, personalmente o in interazione con altri.

**Capacità** Qualità positiva di un individuo, che si evidenzia nell'essere in grado di:  
esprimere giudizi personali fondati su determinati contenuti;  
condurre una discussione con argomentazioni chiare e circostanziate;

VOTO	RENDIMENTO	ELEMENTI DI VALUTAZIONE		
		CONOSCENZE	COMPETENZE	CAPACITÀ
2	<b>NULLO</b>	Nulle. Mancate risposte	Non evidenziate, lavoro non svolto.	Non evidenziate.
3	<b>QUASI NULLO</b>	Quasi nulle. Gravemente lacunose anche a livello elementare.	Grave difficoltà nel procedere nelle applicazioni. Lessico di base non acquisito.	Capacità di comprensione del tutto inadeguata.
4	<b>GRAVEMENTE INSUFFICIENTE</b>	Lacunose e frammentarie.	Difficoltà nel procedere nelle applicazioni. Lessico di base improprio e disarticolato.	Capacità di comprensione elementare e superficiale.
5	<b>INSUFFICIENTE</b>	Non adeguate agli obiettivi e superficiali.	Generale incertezza nel procedere nelle applicazioni. Lessico impreciso.	Capacità di comprensione elementare. Capacità di analisi parziali e disarticolate.
6	<b>SUFFICIENTE</b>	Minime essenziali, ma schematiche	Nessuna difficoltà di rilievo nel procedere nelle applicazioni. Lessico adeguato ma con incertezze.	Capacità di comprensione essenziale. Capacità di analisi elementari.
7	<b>DISCRETO</b>	Complete ma non approfondite.	Nessuna difficoltà, ma limitata autonomia nel procedere nelle applicazioni.	Capacità di comprensione e analisi sicure, con difficoltà di sintesi
8	<b>BUONO</b>	Complete ed approfondite.	Sicurezza ed autonomia nel procedere nelle applicazioni. Lessico proprio ed articolato.	Capacità di comprensione e analisi sicure ed autonome, senza incertezze di sintesi rielaborativa.
9	<b>OTTIMO</b>	Complete, approfondite ed articolate.	Prontezza intuitiva nel procedere nelle applicazioni. Lessico proprio, ricco e specificamente pertinente.	Capacità di comprensione ed analisi sicure ed approfondite. Capacità di sintesi autonoma.



## ISTITUTO DI ISTRUZIONE SECONDARIA SUPERIORE

**"P. Saraceno - G.P. Romegialli"**

MORBEGNO - Via per S.Marco, 3 - ☎/fax (0342) 612597

MORBEGNO - Via Cortivacci, 3 - ☎ - (0342) 611266/fax 0342 614459

91017490144 – Mail SOIS01300L@istruzione.it- PEC: SOIS01300L@pec.istruzione.it

WEB provvisorio :[www.saraceno.org](http://www.saraceno.org)

10	<b>ECCELLENTE</b>	<i>Complete ed argomentate, anche con approfondimenti personali.</i>	<i>Prontezza intuitiva, brillante ed originale inventiva nel procedere nelle applicazioni. Lessico proprio, ricco e specificamente pertinente.</i>	<i>Capacità di comprensione ed analisi sicure ed approfondite. Capacità di sintesi originalmente rielaborate.</i>
----	-------------------	--	--	---

### **Le attività di sostegno e recupero**

*La Scuola Secondaria di Secondo Grado elabora le proprie attività di recupero alla luce della normativa vigente. In particolare in base ai DM 42/2007, DM 80/2007 e all'OM 92/2007 il Collegio Docenti elabora annualmente il documento che definisce gli "Interventi didattico - educativi finalizzati al recupero scolastico".*

10) Le attività di sostegno e recupero sono parte integrante del processo valutativo dello studente. Gli interventi didattico - educativi di recupero sono condivisi dai docenti in sede di Consiglio di Classe in ordine alle concrete situazioni di difficoltà evidenziate. Il coinvolgimento di tutti i docenti favorisce l'attivazione di interventi differenziati capaci di rispondere alle esigenze formative di ogni singolo studente.

11) Gli interventi di recupero si realizzano nelle modalità previste annualmente dal Collegio Docenti. Il Consiglio di Classe, anche attraverso la valutazione di metà periodo e lo scrutinio intermedio, realizza un percorso di accompagnamento finalizzato a promuovere il coinvolgimento e la responsabilità di tutti: genitori, studenti, docenti. Gli studenti in difficoltà vengono raggiunti dalle proposte delle attività di recupero, così da avere elementi fondamentali per il processo valutativo, o per il discernimento circa l'orientamento scolastico.

### **Gli interventi educativi nell'ambito del processo valutativo**

12) L'I.I.S.S. Saraceno-Romegialli s'impegna a condividere con studenti e famiglie le informazioni sugli interventi di tipo educativo attivati a favore dello studente.

13) Le modalità di intervento in sede di scrutinio del I periodo o finale sono così riassunte:

Il Coordinatore di Classe, a nome del Consiglio, presenta alla classe la situazione didattica ed educativa globale della classe stessa.

Il Coordinatore di classe comunica ai genitori convocati, su richiesta del Consiglio di Classe, tutti gli aspetti didattici ed educativi del cammino formativo dello studente.

Il Coordinatore di Classe, su indicazione dei Consigli di Classe, contatta gli studenti con profilo didattico più debole, o quelli per cui sono state fatte osservazioni di tipo educativo, per un colloquio personale.

Il Consiglio di Classe decide l'intervento didattico - educativo di recupero in base ai criteri e secondo le modalità previste dal Collegio Docenti. Alle famiglie e allo studente è data formale comunicazione scritta delle decisioni prese.

Ogni intervento didattico-educativo di recupero viene periodicamente monitorato, anche attraverso verifiche intermedie, che valutino l'efficacia dell'intervento e il recupero delle lacune pregresse. Il Consiglio di Classe, considerato l'esito delle verifiche intermedie, delibera circa la prosecuzione, il



## ISTITUTO DI ISTRUZIONE SECONDARIA SUPERIORE

### "P. Saraceno - G.P. Romegialli"

MORBEGNO - Via per S.Marco, 3 - ☎/fax (0342) 612597

MORBEGNO - Via Cortivacci, 3 - ☎ - (0342) 611266/fax 0342 614459

91017490144 – Mail SOIS01300L@istruzione.it- PEC: SOIS01300L@pec.istruzione.it

WEB provvisorio :[www.saraceno.org](http://www.saraceno.org)

superamento o l'assegnazione eventuale di un nuovo intervento di recupero.

La famiglia viene informata sull'esito degli interventi di recupero didattico - educativo tramite Registro elettronico.

#### **La valutazione didattica degli alunni con disabilità e disturbi specifici dell'apprendimento.**

**14)** I DSA sono disturbi che coinvolgono alcune abilità specifiche dell'apprendimento e ne limitano l'autonomia in quanto interessano le attività di trasmissione della cultura, come, ad esempio, la lettura, la scrittura e/o il far di conto. I DSA più frequenti sono la dislessia, la disgrafia, la disortografia, la discalculia. In un stesso soggetto si possono riscontrare più disturbi contemporaneamente. I DSA non sono classificati come handicap e, di conseguenza, non hanno bisogno della certificazione di disabilità a norma della L.104/1992, se non nei casi in cui anche l'ambito cognitivo è compromesso. Affinché si possano attivare tutte le attenzioni metodologiche e valutative previste dalla normativa la scuola richiede che la famiglia produca una certificazione fornita da centro psicologico abilitato che documenti le aree interessate da DSA e il grado delle stesse.

**15)** Negli articoli 9 e 10 del DPR 122/09 si prevedono le norme specifiche per la valutazione degli alunni con disabilità e con difficoltà specifica di apprendimento e si impegnano le scuole di ogni ordine e grado ad applicare con gli studenti che presentano disabilità o DSA strumenti compensativi e dispensativi nell'attività didattica. Tali strumenti non sono offerti per agevolare lo studente, bensì per permettere allo studente un percorso didattico alla pari degli altri studenti.

La Legge 8 ottobre 2010 n. 170 e la relativa circolare attuativa differenzia quelli che sono gli strumenti compensativi essenziali, e quindi obbligatori da fornire, e quelli dispensativi da fornire al bisogno dopo valutazione caso per caso.

Gli strumenti compensativi obbligatori, per ogni ordine e grado, segnalati nella direttiva sono i seguenti:

tabella dei mesi, tabella dell'alfabeto  
e dei vari caratteri tavola pitagorica  
tabella delle misure, tabella delle  
formule geometriche calcolatrice  
registratore  
computer con programmi di video-scrittura con correttore ortografico  
e sintesi vocale.

Questi strumenti valgono per le lezioni, per i compiti a casa, per le verifiche e per gli esami di stato. Nelle circolari relative agli esami di Stato viene anche indicato che per gli studenti con DSA sia prevista la compilazione della prova con un margine di tempo maggiore rispetto agli altri.

La valutazione degli alunni con DSA seguirà l'iter e i criteri stabiliti in questo documento, considerando l'operato effettivo dello studente dopo che ogni docente applicherà le strategie funzionali e gli strumenti compensativi, verificati in sede di Consiglio di Classe. Infatti, applicati gli accorgimenti metodologici differenziati suggeriti dalla certificazione prodotta dalla famiglia, lo studente con DSA dovrebbe essere in condizione di seguire le attività didattiche alla pari degli altri. Per quanto concerne la valutazione del comportamento lo studente con DSA non presenta differenze specifiche. Il Collegio dei Docenti prende atto della recente approvazione della Legge 8 ottobre 2010 n. 170, "**Nuove norme in**



## ISTITUTO DI ISTRUZIONE SECONDARIA SUPERIORE

### "P. Saraceno - G.P. Romegialli"

MORBEGNO - Via per S.Marco, 3 - ☎/fax (0342) 612597

MORBEGNO - Via Cortivacci, 3 - ☎ - (0342) 611266/fax 0342 614459

91017490144 – Mail SOIS01300L@istruzione.it- PEC: SOIS01300L@pec.istruzione.it

WEB provvisorio :[www.saraceno.org](http://www.saraceno.org)

**materia di disturbi specifici d'apprendimento in ambito scolastico"** dando atto del rispetto, nella pratica educativa attuata nella Scuola secondaria di secondo grado, dei principi e degli intendimenti espressi nella Legge.

16) La valutazione finale degli alunni stranieri con difficoltà linguistiche, per i quali è stato predisposto un percorso formativo personalizzato, avverrà tenendo conto di tale percorso, dei miglioramenti conseguiti e di quelli possibili nell'anno seguente.

#### **Parametri valutativi per lo scrutinio finale**

#### **PARAMETRI VALUTATIVI PER LO SCRUTINIO FINALE**

Nel rispetto del disposto di cui all'art. 192 del D. Lgs. 297/94 , del d.m. 80/2007, del DPR 122/2009 e dell'art. 6 dell'O.M. 92/2007 si individuano come sotto esposti i parametri valutativi per determinare il passaggio alla classe successiva degli studenti, la sospensione del giudizio per gli studenti che presentino insufficienze in alcune discipline e la non ammissione alla classe successiva.

Ai suddetti parametri i consigli di classe potranno comunque derogare dandone adeguata motivazione in sede di verbalizzazione delle operazioni di scrutinio.

1. sono ammessi alla classe successiva gli studenti che presentano sufficienze in tutte le discipline
2. potrà ammettersi il riferimento ad obiettive e circostanziabili motivazioni educative riferite alla crescita intellettuale e morale dell'Allievo, affinché il Consiglio, in piena autonomia di giudizio, possa ammettere alla classe successiva un Alunno che pur presenti situazioni di non piena sufficienza in sede di proposte di voto (*proposta di voto compresa tra 5 e 6*) , senza che la decisione individuale determini ipso facto una condizione di indiscriminato livellamento dei giudizi degli altri studenti

#### ***Sospensione del giudizio***

La sospensione del giudizio potrà essere deliberata in presenza di non più di tre materie con valutazione definitiva del consiglio di classe insufficiente e di cui non più di due discipline con insufficienza inferiore a 5, salvo diversa deliberazione opportunamente motivata dal consiglio di classe, e comunque a condizione che il consiglio di classe valuti che ricorrano le condizioni per ottenere , con il supporto delle indicazioni fornite a fine anno dai Docenti e con lo studio personale da parte dello studente, entro il termine dell'anno scolastico o, comunque, entro la data stabilita dal Collegio docenti per l'effettuazione delle



## ISTITUTO DI ISTRUZIONE SECONDARIA SUPERIORE

### "P. Saraceno - G.P. Romegialli"

MORBEGNO - Via per S.Marco, 3 - ☎/fax (0342) 612597

MORBEGNO - Via Cortivacci, 3 - ☎ - (0342) 611266/fax 0342 614459

91017490144 – Mail SOIS01300L@istruzione.it- PEC: SOIS01300L@pec . istruzione . it

WEB provvisorio :[www.saraceno.org](http://www.saraceno.org)

verifiche, il raggiungimento degli obiettivi formativi e di contenuto propri delle discipline con insufficienza.

1. Sarà determinante per la formulazione della sospensione del giudizio anche la valutazione sulla concreta possibilità di recupero affidata al lavoro estivo personale dell'Allievo, eventualmente impostato secondo le indicazioni fornite a fine anno dai Docenti, e la capacità mostrata dall'Allievo nella organizzazione autonoma del lavoro e sulla profusione dell'impegno individuale durante l'anno.

Gli studenti per i quali il consiglio di classe dispone la sospensione del giudizio sono tenuti a seguire le indicazioni per il recupero estivo fornite dai docenti a fine anno scolastico.

#### **Non ammissione alla classe successiva (bocciatura)**

1. La non ammissione è deliberata in presenza di materie con valutazione definitiva del consiglio di classe insufficiente quando non ricorrano a giudizio del consiglio di classe, formulato all'unanimità o a maggioranza assoluta, le condizioni previste per la sospensione del giudizio e, pertanto, il livello di preparazione complessiva nelle discipline con insufficienza sia tale da non consentire, a giudizio del consiglio di classe il raggiungimento degli obiettivi formativi e di contenuto, propri delle discipline interessate, previsti per l'ammissione alla classe successiva

#### **Ammissione all'esame di Stato**

1. Sono ammessi agli esami di Stato gli studenti che presentano sufficienze in tutte le discipline

2. Il Collegio dei Docenti del 23-01-2017 dà mandato al Consiglio di classe di deliberare, nella sua espressione collegiale e con decisione presa all'unanimità/a o a maggioranza, di valutare in modo sufficiente la/e materia/e in cui gli studenti presentano delle fragilità che non inficiano la preparazione complessiva, dopo aver proceduto ad una valutazione generale della situazione didattico-educativa, tenuto conto delle conoscenze e delle competenze acquisite nell'ultimo anno di corso, delle capacità critiche ed espressive dello studente, valutati positivamente gli sforzi compiuti per colmare le lacune pregresse e di procedere, nei casi suesposti, all'assegnazione del credito minimo previsto dalla banda di oscillazione selezionata dalla media dei voti.





## ISTITUTO DI ISTRUZIONE SECONDARIA SUPERIORE

### "P. Saraceno - G.P. Romegjalli"

MORBEGNO - Via per S.Marco, 3 - ☎/fax (0342) 612597

MORBEGNO - Via Cortivacci, 3 - ☎ - (0342) 611266/fax 0342 614459

91017490144 – Mail SOIS01300L@istruzione.it- PEC: SOIS01300L@pec . istruzione . it

WEB provvisorio :[www.saraceno.org](http://www.saraceno.org)

#### CRITERI PER LA VERIFICA DEL SUPERAMENTO DELLE CARENZE RILEVATE NELLO SCRUTINIO FINALE CON CONSEGUENTE SOSPENSIONE DEL GIUDIZIO

Il giudizio sospeso potrà essere sciolto con esito favorevole all'alunno a condizione che nelle discipline dove sono state segnalate carenze gli esiti delle verifiche dimostrino un evidente percorso di miglioramento con esiti che rivelino almeno una preparazione accettabile e che le residue limitate carenze, a giudizio del consiglio di classe, non siano di pregiudizio alla frequenza dell'anno successivo di corso.

Il Coordinatore di classe e il Dirigente scolastico comunicano attraverso il tradizionale colloquio personale il senso e le motivazioni della valutazione del comportamento negativa attribuita dal Consiglio di Classe. L'obiettivo, che deve accomunare tutti, è il recupero di una relazione educativa positiva e corresponsabile.

Per tutte queste ragioni il Consiglio di Classe utilizza per la valutazione del comportamento degli studenti i seguenti indicatori:

- **condotta:** rispetto delle persone, del Regolamento d'Istituto e delle strutture;
- **partecipazione** al dialogo didattico - educativo;
- **applicazione** nelle attività didattiche e nello studio personale;
- assiduità della **frequenza** scolastica.

Il voto di condotta scaturisce dalla mediazione delle voci della tavola che segue.



## ISTITUTO DI ISTRUZIONE SECONDARIA SUPERIORE

**"P. Saraceno - G.P. Romegialli"**

MORBEGNO - Via per S.Marco, 3 - ☎/fax (0342) 612597

MORBEGNO - Via Cortivacci, 3 - ☎ - (0342) 611266/fax 0342 614459

91017490144 – Mail SOIS01300L@istruzione.it- PEC: SOIS01300L@pec.istruzione.it

WEB provvisorio :[www.saraceno.org](http://www.saraceno.org)

### Tavola per la valutazione del comportamento

VOTO	CONDOTTA	PARTECIPAZIONE	APPLICAZIONE	FREQUENZA
10	Condotta esemplare per responsabilità e correttezza.	Partecipazione attiva e continua al dialogo didattico - educativo. Contributo positivo al percorso umano e culturale della classe.	Studio personale costante e metodico. Rispetto puntuale delle consegne.	Frequenza assidua e puntuale alle attività scolastiche.
9	Condotta ordinariamente corretta e disciplinata.	Partecipazione disponibile e collaborativa al dialogo didattico - educativo.	Studio personale costante. Rispetto delle consegne ordinariamente puntuale.	Frequenza costante alle attività scolastiche.
8	Presenza di ripetuti richiami verbali da parte di uno o più docenti.	Generale disponibilità al dialogo didattico educativo.	Studio personale e rispetto delle consegne non sempre puntuali.	Frequenza discontinua alle attività scolastiche e ritardi ripetuti.
7	Frequente disturbo delle attività didattiche. Carente rispetto delle persone e delle regole.	Partecipazione discontinua al dialogo didattico - educativo.	Studio personale discontinuo. Carente rispetto delle consegne.	Assenze e ritardi ripetuti e immotivati.
6	Reiterato disturbo delle lezioni. Mancanza di rispetto per i docenti ed i compagni.	Atteggiamento passivo nei confronti delle sollecitazioni didattico - educative.	Studio personale deficitario e inadempienza nel rispetto delle consegne.	Assenze e ritardi ripetuti e funzionali a evitare verifiche o ad ostacolare il regolare percorso didattico.

16) La valutazione del comportamento uguale o inferiore a **6/10** è da considerarsi misura grave tale da mettere in seria discussione il proseguimento della relazione educativa. A norma dell'articolo 2 della Legge n. 169/2008 "la valutazione sul comportamento degli studenti, attribuita collegialmente dal Consiglio di Classe, concorre alla valutazione complessiva dello studente e determina, se inferiore ai sei decimi, la non ammissione al successivo anno di corso e all'Esame conclusivo del ciclo."

17) La valutazione del comportamento, attribuita collegialmente dal Consiglio di Classe sulla base dei criteri stabiliti nel presente documento, concorre alla valutazione complessiva dello studente in quanto rientra nella determinazione della media dei voti con le altre discipline del curriculum, esclusa la valutazione per l'Insegnamento della Religione Cattolica, ai fini sia dell'ammissione all'Esame di Stato per gli allievi dell'ultimo anno di corso, sia della definizione del credito scolastico per gli allievi degli ultimi tre anni di corso. Per le stesse ragioni la valutazione del comportamento rientra nella determinazione della media dei voti per tutte le altre finalità previste dalla normativa, fatta salva esplicita e diversa disposizione in merito.



## ISTITUTO DI ISTRUZIONE SECONDARIA SUPERIORE

### "P. Saraceno - G.P. Romegialli"

MORBEGNO - Via per S.Marco, 3 - ☎/fax (0342) 612597

MORBEGNO - Via Cortivacci, 3 - ☎ - (0342) 611266/fax 0342 614459

91017490144 – Mail SOIS01300L@istruzione.it- PEC: SOIS01300L@pec.istruzione.it

WEB provvisorio :[www.saraceno.org](http://www.saraceno.org)

#### Tavola per l'attribuzione dell'indicatore disciplinare

INDICATORE	CONDOTTA	PARTECIPAZIONE	APPLICAZIONE	FREQUENZA
<b>A</b>	Condotta esemplare per responsabilità e correttezza.	Partecipazione attiva e continua al dialogo didattico - educativo. Contributo positivo al percorso umano e culturale della classe.	Studio personale costante e metodico. Rispetto puntuale delle consegne.	Frequenza assidua e puntuale alle attività scolastiche.
<b>B</b>	Condotta ordinariamente corretta e disciplinata.	Partecipazione disponibile e collaborativa al dialogo didattico - educativo.	Studio personale costante. Rispetto delle consegne ordinariamente puntuale.	Frequenza costante alle attività scolastiche.
<b>C</b>	Presenza di ripetuti richiami verbali	Generale disponibilità al dialogo didattico - educativo.	Studio personale e rispetto delle consegne non sempre puntuali.	Frequenza discontinua alle attività scolastiche e ritardi ripetuti.
<b>D</b>	Frequente disturbo delle attività didattiche. Carente rispetto delle persone e delle regole.	Partecipazione discontinua al dialogo didattico - educativo.	Studio personale discontinuo. Carente rispetto delle consegne.	Assenze e ritardi ripetuti e immotivati.
<b>E</b>	Reiterato disturbo delle lezioni. Mancanza di rispetto per i docenti ed i compagni.	Atteggiamento passivo nei confronti delle sollecitazioni didattico - educative.	Studio personale deficitario e inadempienza nel rispetto delle consegne.	Assenze e ritardi ripetuti e funzionali a evitare verifiche o ad ostacolare il regolare percorso didattico.



## ISTITUTO DI ISTRUZIONE SECONDARIA SUPERIORE

**"P. Saraceno - G.P. Romegialli"**

MORBEGNO - Via per S.Marco, 3 - ☎/fax (0342) 612597

MORBEGNO - Via Cortivacci, 3 - ☎ - (0342) 611266/fax 0342 614459

91017490144 – Mail SOIS01300L@istruzione.it- PEC: SOIS01300L@pec.istruzione.it

WEB provvisorio :[www.saraceno.org](http://www.saraceno.org)

### **Criteria per l'attribuzione del Credito Scolastico e Formativo**

Il Collegio dei Docenti, esaminato il DPR 323/1998 in particolare l'articolo 11, la Legge n. 1/2007, il DM n. 42/2007, il DM 80/2007 e l'OM 92/2007 che regolano l'istituto del "debito formativo"; tenuto conto delle disposizioni di cui al DM 99/2009, preso atto che:

in base all'articolo 11, comma 1 del DPR n. 323/1998: *"il consiglio di classe attribuisce ad ogni alunno che ne sia meritevole, nello scrutinio finale di ciascuno degli ultimi tre anni della scuola secondaria di secondo grado, un apposito punteggio per l'andamento degli studi, denominato "credito scolastico";*

in base all'articolo 11, comma 2 del DPR n. 323/1998: *"il punteggio di cui al comma 1 esprime la valutazione del grado di preparazione complessiva raggiunta da ciascun alunno nell'anno scolastico in corso, con riguardo al profitto e tenendo in considerazione anche l'assiduità della frequenza scolastica, [...] l'interesse e l'impegno nella partecipazione al dialogo educativo, alle attività complementari ed integrative ed eventuali crediti formativi";*

in base all'articolo dall'articolo 8 dell'OM 44/2010 che recita: *"1. In considerazione dell'incidenza che hanno le votazioni assegnate per le singole discipline sul punteggio da attribuire quale credito scolastico, e di conseguenza, sul voto finale, i docenti ai fini dell'attribuzione dei voti sia in corso d'anno sia nello scrutinio finale utilizzano l'intera scala decimale di valutazione. 2. L'attribuzione del punteggio, in numeri interi, nell'ambito della banda di oscillazione tiene conto del complesso degli elementi valutativi di cui all'art. 11, comma 2, del DPR n.323/1998".*

in seguito all'introduzione delle modifiche alla tabella A apportate con l'approvazione del DM 99 del 16 dicembre 2009

#### **delibera che**

- a. i Consigli di Classe, nel rispetto della normativa vigente, attribuiscono a ciascun allievo frequentante il triennio conclusivo del corso di studi il punteggio per il credito scolastico collegato alla media dei voti nel rispetto delle fasce di credito previste dalla Tabella A allegata al DM 99/2009 e sotto riportata;
- b. Per quanto concerne l'attribuzione esatta del punteggio nell'ambito della banda si terranno in considerazione oltre alla semplice media dei voti riportati nelle varie discipline i seguenti pesi :

<b>PARAMETRI</b>	<b>PESO</b>
- Assiduità nella frequenza scolastica (non aver superato le 80 ore di assenza nell'a.s.	0,5
- Impegno, partecipazione, almeno 8 in condotta e assenza di insufficienze nel primo scrutinio	0,5
- Media votazione compresa tra la metà e il limite superiore della fascia considerata o nel caso in cui la media votazione sia superiore a 9	1
- Crediti formativi	0,5
- Frequenza di attività complementari integrative o di ampliamento dell'offerta formativa organizzata dall'istituto, frequenza delle iniziative di alternanza scuola-lavoro con livello di profitto almeno "DISCRETO", partecipazione a gare o concorsi, con classificazione a livelli di eccellenza	0,5



# ISTITUTO DI ISTRUZIONE SECONDARIA SUPERIORE

## "P. Saraceno - G.P. Romegialli"

MORBEGNO - Via per S.Marco, 3 - ☎/fax (0342) 612597

MORBEGNO - Via Cortivacci, 3 - ☎ - (0342) 611266/fax 0342 614459

91017490144 – Mail SOIS01300L@istruzione.it- PEC: SOIS01300L@pec . istruzione . it

WEB provvisorio :[www.saraceno.org](http://www.saraceno.org)

Non sarà attribuito alcun credito scolastico per valori inferiori all'unità.

Il Consiglio, inoltre, delibera all'unanimità di valutare i seguenti crediti formativi rientranti negli **artt. 1 e 2 del D.M. 24.02.00 n° 49**:

1. Qualificate e documentate esperienze formative coerenti con il corso di studi (stage).
2. Certificazioni esterne di lingua inglese di livello B1 e B2 e di livello B1 per le altre lingue o superiori.
3. Certificazioni informatiche riconosciute.
4. Corsi di formazione o attività sportive presso agenzie esterne alla scuola e documentate.
5. Attività di volontariato e/o solidarietà svolte presso strutture riconosciute.

### Tabella A allegata al DM n. 99 del 16 dicembre 2009

*sostituisce la tabella prevista dall'articolo 11, comma 2 del D.P.R. 23 luglio 1998, n. 323, così come modificata dal D.M. n. 42/2007*

#### CREDITO SCOLASTICO PER I CANDIDATI INTERNI

media dei voti	credito scolastico		
	I	II	III
$M = 6$	3-4	3-4	4-5
$6 < M \leq 7$	4-5	4-5	5-6
$7 < M \leq 8$	5-6	5-6	6-7
$8 < M \leq 9$	6-7	6-7	7-8
$9 < M \leq 10$	7-8	7-8	8-9

**NOTA** – M rappresenta la media dei voti conseguiti in sede di scrutinio finale di ciascun anno scolastico. Il credito scolastico, da attribuire nell'ambito delle bande di oscillazione indicate dalla precedente tabella, va espresso in numero intero e deve tenere in considerazione, oltre la media M dei voti, anche l'assiduità della frequenza scolastica, l'interesse e l'impegno nella partecipazione al dialogo educativo e alle attività complementari ed integrative ed eventuali crediti formativi. All'alunno che è stato promosso alla penultima classe o all'ultima classe del corso di studi con un debito formativo, va attribuito il punteggio minimo previsto nella relativa banda di oscillazione della tabella. In caso di accertato superamento del debito formativo riscontrato, il consiglio di classe può integrare in sede di scrutinio finale dell'anno scolastico successivo il punteggio minimo assegnato, nei limiti previsti dalla banda di oscillazione cui appartiene tale punteggio. Nei confronti degli alunni che abbiano saldato nell'ultimo anno di corso i debiti formativi contratti nel terzultimo anno non si procede alla eventuale integrazione del credito scolastico relativo al terzultimo anno. Gli alunni che non abbiano saldato i debiti formativi contratti nel terzultimo e nel penultimo anno di corso non sono ammessi a sostenere l'esame di Stato.

Per la terza classe degli istituti professionali M è rappresentato dal voto conseguito agli esami di qualifica, espresso in decimi (ad esempio al voto di esami di qualifica di 65/centesimi corrisponde  $M = 6,5$ ).

Il Collegio Docenti si riserva il diritto di modificare, integrare e abrogare le disposizioni del presente documento che si trovassero in contrasto, o non perfettamente coerenti, con eventuali provvedimenti normativi emanati dal Ministero dell'Istruzione successivamente all'approvazione del presente documento sui "Criteri generali del processo valutativo per gli studenti della scuola secondaria di secondo grado" dell'IISS "Saraceno-Romegialli" di Morbegno.

Il presente documento è stato esaminato e approvato dal Collegio Docenti sostituisce tutte le precedenti disposizioni assunte dal Collegio Docenti stesso.



# ISTITUTO DI ISTRUZIONE SECONDARIA SUPERIORE

## "P. Saraceno - G.P. Romegialli"

MORBEGNO - Via per S.Marco, 3 - ☎/fax (0342) 612597

MORBEGNO - Via Cortivacci, 3 - ☎ - (0342) 611266/fax 0342 614459

91017490144 – Mail SOIS01300L@istruzione.it- PEC: SOIS01300L@pec.istruzione.it

WEB provvisorio :[www.saraceno.org](http://www.saraceno.org)

### **Progetto di economia bancaria e finanziaria (potenziamento)**

#### **Finalità:**

Classe quarta:

#### **Contenuti:**

Conoscenze: il fabbisogno finanziario dell'impresa (che cos'è e da che cosa nasce), i finanziatori dell'impresa (chi sono e come la finanziano), come cambia il fabbisogno finanziario di un'impresa nel corso del tempo, come avviene la valutazione dei progetti di investimento in un'impresa, che cosa si intende per rischio di interesse e per rischio di cambio e come possono essere gestiti.

Competenze: analizzare la struttura finanziaria di un'impresa attraverso gli opportuni indicatori, individuare le fonti da cui un'impresa può attingere per soddisfare le proprie esigenze finanziarie, acquisire gli strumenti per controllare l'esposizione finanziaria e le dinamiche finanziarie dell'impresa, acquisire gli strumenti per individuare le caratteristiche del processo produttivo di un'impresa e le sue necessità finanziarie, conoscere e applicare i principali metodi di valutazione.

#### **Fasi di processo e scansione degli argomenti:**

I concetti base sulla gestione finanziaria dell'impresa, le fonti di copertura del fabbisogno finanziario dell'impresa, le forme di finanziamento dell'impresa a titolo di capitale di rischio e di capitale di debito, la struttura finanziaria e l'equilibrio finanziario, l'analisi dei flussi finanziari, la gestione del rischio di interesse, gli attori del sistema finanziario (Banche, Società di gestione del risparmio, Gruppo Poste Italiane, Compagnie di assicurazione), le principali tipologie di mercati (primario e secondario), la classificazione degli strumenti finanziari, i titoli di debito, i titoli di stato (BOT, BTP, CTZ, CCT, CCTeu), obbligazioni emesse dagli emittenti privati, i titoli di capitale, i diritti degli azionisti e le tipologie di azioni, i derivati, i fondi comuni d'investimento, la previdenza complementare e i relativi strumenti finanziari, la fiscalità degli strumenti finanziari, l'intermediazione delle Banche e SIM, i mercati gestiti da Borsa Italiana Spa, il funzionamento dell'MTA, il rendimento e i rischi dei titoli di debito, il rendimento e i rischi dei titoli azionari, l'aspetto contabile delle negoziazioni di titoli di debito, i tassi di cambio, la quotazione dei cambi, i cross rates, il cambio a pronti e a termine, le operazioni in valuta, il sistema finanziario e il ruolo delle banche, la regolamentazione dell'attività bancaria: il Testo Unico Bancario, la raccolta diretta e indiretta delle banche, il conto corrente, il libretto di risparmio, i certificati di deposito, i pronti contro termine, le obbligazioni bancarie, i prestiti subordinati, i servizi di pagamento cash management e custodia, i servizi di intermediazione mobiliare, i servizi di gestione del risparmio.

#### **Metodologie:**

Tutti gli argomenti previsti saranno affrontati con esercitazioni pratiche supportate dalla didattica digitale in laboratorio e da forme di cooperative learning per un totale di 99 ore ).

Classe quinta:

#### **Contenuti:**

Conoscenze: che cosa s'intende per istruttoria di fido, quali forme di finanziamento un'impresa può ricevere da una banca, con quali criteri un'impresa individua il finanziamento maggiormente adeguato al proprio fabbisogno finanziario, come può essere costruito il piano di ammortamento di un mutuo, quali sono le principali forme innovative di finanziamento per un'impresa.

Competenze: identificare le fasi di un'istruttoria di fido, compilare e analizzare la documentazione bancaria relativa a un'apertura di credito in conto corrente, gestire le operazioni di smobilizzo dei crediti commerciali, predisporre un piano



## ISTITUTO DI ISTRUZIONE SECONDARIA SUPERIORE

### "P. Saraceno - G.P. Romegialli"

MORBEGNO - Via per S.Marco, 3 - ☎/fax (0342) 612597

MORBEGNO - Via Cortivacci, 3 - ☎ - (0342) 611266/fax 0342 614459

91017490144 – Mail SOIS01300L@istruzione.it- PEC: SOIS01300L@pec . istruzione . it

WEB provvisorio :[www.saraceno.org](http://www.saraceno.org)

di ammortamento di un mutuo bancario, distinguere le diverse forme tecniche di finanziamento alle imprese a breve termine e a medio/lungo termine, confrontare le caratteristiche di forme alternative di finanziamento (leasing finanziario e mutuo), indicare i soggetti che intervengono in una operazione di cartolarizzazione e descriverne l'attività svolta.

#### Fasi di processo e scansione degli argomenti:

Il ruolo delle banche nel sistema finanziario, il rapporto banca-impresa, l'istruttoria di fido, le diverse forme tecniche di finanziamento, l'apertura di credito in conto corrente, l'anticipazione su pegno, lo smobilizzo dei crediti commerciali (sconto di cambiali, portafoglio Ri.Ba sbf, anticipo su fatture, il riporto finanziario, il mutuo, il factoring, il leasing finanziario, il forfaiting, la fideiussione, l'avallo, il credito documentario, business angels, venture capital, private equity, il debito mezzanino, la securitization.

#### Metodologie:

Tutti gli argomenti previsti saranno affrontati con esercitazioni pratiche supportate dalla didattica digitale in laboratorio e da forme di cooperative learning per un totale di 66 ore).

### SETTIMANA EUROPEA PER LA RIDUZIONE DEI RIFIUTI (SERR)

a Morbegno, Talamona e Cosio Valtellino

18-26 novembre 2017

Diamo una seconda vita agli oggetti

#### SCHEDA PROGETTI SCUOLE

**Nome scuola:** Istituto Istruzione Superiore "P. Saraceno - G.P. Romegialli"

**Comune:** MORBEGNO

**Insegnate/i referente/i:** Ignazio Davì

**Contatti** (telefono, mail): 340 8418329 / Email: archignaziodavi@virgilio.it

**N. totale classi partecipanti:** 2° PTSA - 3° PTSB

**N. alunni per classe** (es: III A=25 ecc.): 2°=15 - 3°= 12

**PROGETTO 1** (classi: 2°/3° )

Breve descrizione del progetto

"Abiti doppia vita"

Utilizzo e trasformazioni di abiti usati allo scopo di riadattarli per un secondo uso.

Per i servizi a pagamento

Soggetto che li eroga (nominativo CF/P.IVA): ESPERTO ESTERNO (da definire)

Costo complessivo (Iva esente): 200 euro



## ISTITUTO DI ISTRUZIONE SECONDARIA SUPERIORE

### "P. Saraceno - G.P. Romegjalli"

MORBEGNO - Via per S.Marco, 3 - ☎/fax (0342) 612597

MORBEGNO - Via Cortivacci, 3 - ☎ - (0342) 611266/fax 0342 614459

91017490144 – Mail SOIS01300L@istruzione.it- PEC: SOIS01300L@pec . istruzione . it

WEB provvisorio :[www.saraceno.org](http://www.saraceno.org)

#### **PROGETTO 2** (classi: 2°/3 )

##### Breve descrizione del progetto

Laboratorio per la realizzazione di calzature in stoffa usata sul modello del PEDU' della Valmalenco (collaborazione con la Biblioteca della Valmanenco)

##### Per i servizi a pagamento

Soggetto che li eroga (nominativo CF/P.IVA): Esperto ESTERNO (da definire)

Costo complessivo (Iva esente): 200 euro

#### **Momento finale di condivisione** (se previsto):

- Presentazione dei prodotti realizzati dagli studenti
- Per chi intende esporre gli elaborati al Chiostro S. Antonio  
mq necessari:

n. griglie (100 x 200 cm):

n. tavoli (70 x 220 cm):

indicare eventuale attrezzatura audiovisiva necessaria:

- Proiettore, casse e schermo





## ISTITUTO DI ISTRUZIONE SECONDARIA SUPERIORE

### "P. Saraceno - G.P. Romegjalli"

MORBEGNO - Via per S.Marco, 3 - ☎/fax (0342) 612597

MORBEGNO - Via Cortivacci, 3 - ☎ - (0342) 611266/fax 0342 614459

91017490144 – Mail SOIS01300L@istruzione.it- PEC: SOIS01300L@pec . istruzione . it

WEB provvisorio :[www.saraceno.org](http://www.saraceno.org)

#### PIANO DI FORMAZIONE DEI DOCENTI

Il piano di formazione del personale docente, che l'**art.1**, comma 124 della legge 107/2015 definisce come obbligatoria, permanente e strutturale, dovrà inevitabilmente recepire le criticità emerse dal RAV e le istanze rivenienti dal PDM, in coerenza con gli obiettivi formativi ritenuti prioritari ed evidenziati nel suddetto documento:

- Metodologie didattiche di insegnamento-apprendimento orientate allo studio dei casi, al learning by doing, all'apprendimento in contesti formali, non formali ed informali;
- Metodologie didattiche di insegnamento-apprendimento orientate all'uso delle nuove tecnologie applicate alla didattica;
- Metodologie didattiche di insegnamento apprendimento finalizzate alla gestione delle dinamiche relazionali e comportamentali all'interno dei gruppi classe;
- Metodologie didattiche di insegnamento apprendimento sulla didattica per competenze;
- Altre tematiche individuate dal collegio docenti

Il riferimento è alla **circolare applicativa n.2805 dell'11.12.2015** al paragrafo <il piano di formazione del personale>, nel quale si richiama da parte del MIUR l'adozione di un Piano nazionale di formazione in attuazione del quale sarà emanata una nota di approfondimento.



## ISTITUTO DI ISTRUZIONE SECONDARIA SUPERIORE

### "P. Saraceno - G.P. Romegialli"

MORBEGNO - Via per S.Marco, 3 - ☎/fax (0342) 612597

MORBEGNO - Via Cortivacci, 3 - ☎ - (0342) 611266/fax 0342 614459

91017490144 – Mail SOIS01300L@istruzione.it- PEC: SOIS01300L@pec . istruzione . it

WEB provvisorio :[www.saraceno.org](http://www.saraceno.org)

#### DEFINIZIONE DEI PERCORSI DI ALTERNANZA SCUOLA LAVORO

L'art.1, comma 33 della legge 107/2015 prevede i percorsi di alternanza scuola lavoro negli istituti tecnici e professionali, per una durata complessiva, nel secondo biennio e nell'ultimo anno del percorso di studi, di almeno 400 ore e, nei licei, per una durata complessiva di almeno 200 ore nel triennio a partire dalle classi terze attivate nell'anno scolastico 2015/2016 anche con la modalità dell'impresa formativa simulata. A tal riguardo quest'istituzione scolastica ha approvato i progetti che possano valorizzare tali percorsi di alternanza scuola lavoro, della durata di n. 160 ore in classe terza, 160 ore in classe quarta e 80 ore in classe quinta, obbligatori per tutti gli alunni dell'Istituto. Nell'a.s. 2016/2017 saranno coinvolte le classi terze e quarte del plesso Saraceno(Istituto tecnico),le classi terze, quarte e quinte del plesso Romegialli(Istituto professionale). Negli aa.ss. scolastici 2017/2018 e 2018/2019 saranno coinvolte tutte le classi del secondo biennio e del quinto anno. Per la realizzazione di tali percorsi, ci si avvarrà della collaborazione degli Enti locali, delle Banche, delle Imprese Commerciali, dell'Ordine dei Commercialisti, dell'Ordine degli Architetti, del Collegio dei Geometri, della Confartigianato, dell'Associazione Nazionale Mutilati e Invalidi del lavoro, della Società di Sviluppo locale. L'alternanza scuola lavoro avrà sicuramente una ricaduta positiva sugli sbocchi occupazionali degli studenti diplomati, data l'alta percentuale di coloro che non proseguono gli studi in ambito universitario e che si inseriscono facilmente nel mondo del lavoro.

#### PIANO NAZIONALE SCUOLA DIGITALE

Il Piano Nazionale Scuola Digitale (PNSD) ha l'obiettivo di modificare gli ambienti di apprendimento per rendere l'offerta formativa di ogni istituto coerente con i cambiamenti della società della conoscenza e con le esigenze e gli stili cognitivi delle nuove generazioni. Il **D.M. 851 del 27 ottobre 2015**, in attuazione dell'**art.1, comma 56 della legge 107/2015**, ne ha previsto l'attuazione al fine di:

- migliorare le competenze digitali degli studenti anche attraverso un uso consapevole delle stesse;
- implementare le dotazioni tecnologiche della scuola al fine di migliorare gli strumenti didattici e laboratoriali ivi presenti;
- favorire la formazione dei docenti sull'uso delle nuove tecnologie ai fini dell'innovazione didattica;
- individuare un animatore digitale;
- partecipare a bandi nazionali ed europei per finanziare le suddette iniziative



**ISTITUTO DI ISTRUZIONE SECONDARIA SUPERIORE**

**"P. Saraceno - G.P. Romegjalli"**

MORBEGNO - Via per S.Marco, 3 - ☎/fax (0342) 612597

MORBEGNO - Via Cortivacci, 3 - ☎ - (0342) 611266/fax 0342 614459

91017490144 – Mail SOIS01300L@istruzione.it- PEC: SOIS01300L@pec . istruzione . it

WEB provvisorio :[www.saraceno.org](http://www.saraceno.org)

#### **ATTIVITA' DI MONITORAGGIO E VALUTAZIONE**

Per tutti i progetti e le attività previste nel PTOF saranno elaborati strumenti di monitoraggio e valutazione tali da rilevare i livelli di partenza, gli obiettivi di riferimento nel triennio, ed i conseguenti indicatori quantitativi e qualitativi per rilevarli.

IL DIRIGENTE SCOLASTICO  
Antonino Costa